JUMP COMICS

# ONE PIECE

巻二十四　〝人の夢〟

尾田栄一郎

THE STORY OF ONE PIECE

巻一▼巻二十四

時は大海賊時代。いまや伝説の海賊王G・ロジャーが遺した『ひとつなぎの大秘宝』をめぐって、幾人もの海賊達が旗をかかげ戦っていた。そんな海賊に憧れるルフィは、海賊王を目指して航海に出る!!

〝偉大なる航路〟突入を果たしたルフィ達は、アラバスタの王女・ビビと出会い、彼女の故郷を救う事を決意する。「アラバスタ乗っ取り計画」の首謀者は、何と〝王下七武海〟の1人・クロコダイルであった。彼は秘密犯罪会社B・Wなる組織を作り、壮大な計画の元、国の乗っ取りと、この反乱の真の目的・強大な軍事力を秘める〝プルトン〟を手に入れる為、動き出す。彼の策謀により、国王軍と反乱軍を激突させ、A達を暗躍させる。国全体を混乱に導いた首謀者を討つ為、ルフィ達は首都・アルバーナにて激突する!!大激戦の末、A達に勝ったゾロ達。残すはクロコダイル1人となり、国の未来はルフィに委ねられた。が、驚異の能力の前に苦戦を強いられ、大危機に…。傷付き、ボロボロになったルフィ。だが、仲間との強き絆がクロコダイルをブッ飛ばし、激動続くアラバスタに平和な時が訪れた。

海軍の追跡が始まり、もはやこの土地に止まれないルフィ達は、ビビに別れを告げる。悲しい別れだが、腕に刻まれた仲間の印が、ルフィ達とビビを永遠につなぐ証となる…。

MARINE―海軍―

スモーカー大佐

ヒナ

たしぎ

フルボディ

ジャンゴ

ニコ・ロビン



ビビ

カルー

(アラバスタ王国国王)

ネフェルタリ・コブラ

イガラム

チャカ

ペ　ル

コーザ

ト　ト



夢は海賊王！そしてシャンクスとの再会！驚異のゴム人間。

モンキー・D・ルフィ

目指すは世界一の剣豪！〝海賊狩りのゾロ〟の異名を持つ。

ロロノア・ゾロ

自称〝海賊専門の泥棒〟。世界で一番嫌いなものは、海賊！

ナ　ミ

自称〝ホコリのウソップ〟。シャンクスの部下ヤソップを父に持つ。

ウソップ

伝説の海〝オールブルー〟を目指す心優しき料理人。でも女好き。

サンジ

Dr.ヒルルクの遺志を継ぎ、医術を学んだ青っ鼻のトナカイ。

トニートニー・チョッパー

ルフィ憧れの海賊。大切な〝麦わら帽〟をルフィに託す。

赤髪のシャンクス

JUMP COMICS

ワンピース

# ONE PIECE

巻二十四

"人の夢"

MASIRA

尾田栄一郎
EIICHIRO ODA

海賊王

# ONE PIECE

## CAPITULO 217: POLIZON A BORDO

—ワンピース—

# ONE PIECE

## vol.24

## 〝人の夢〟

CONTENTS


第217話 〝密航者〟 ——— 7
第218話 〝記録指針〟が丸い理由 ——— 27
第219話 〝サルベージ王マシラ〟 ——— 47
第220話 〝海底散歩〟 ——— 67
第221話 〝怪物〟 ——— 86
第222話 〝大型ルーキー〟 ——— 107
第223話 〝ワタクシはこの町では決してケンカしないと誓います〟- 127
第224話 〝夢を見るな〟 ——— 147
第225話 〝人の夢〟 ——— 167
第226話 〝海底探索王ショウジョウ〟—186

ESTO ME PONE MAL. ¡HINA REALMENTE ESTA MAL!

¿SERA POR QUE USTEDES SON PATETICOS?

HINA

MARINE

¡CUIDADO SEÑORITA HINA! ¡AUN HAY MAS DE ELLOS!

ぐにっ

!?

NO,ESO NO ES ASI.

ガキィン!!

¡NO PIENSES QUE PODRAS COGERME TAN FACILMENTE!

SIDE STEP!

やいやいやい

MARINE

¡BIEN DICHO!

¡ESA ES LA VERDAD!

"TODO" LO QUE PASA A TRAVES DE SU CUERPO SE VA "PARA EL SUELO"

¡WOW! ¡ESE ES EL INCREIBLE PODER DE LA "JAULA NEGRA"!

¡ERES TU QUIEN ME PONE MAL SMOKER!

UGH!

CUANDO EL SOMBRERO DE PAJA LUFFY ESCAPO...

PORQUE

PARECES ESTAR BASTANTE BIEN INFORMADA...

¡GRRRR! ¿QUE PASA CON SUS PUÑOS?

...Oh!?

TU PARECIAS MUY FELIZ...

CAW

CAW

Hey.

CAW

CAW

¿CON QUIEN ESTABA HABLANDO LA PRINCESA?

¡JAJA, ESO ES CIERTO!

わい わい

NO LO SE,

¿A QUIEN LE IMPORTA?

わい わい

ALUNQUE NO SEAMOS DIGNOS DE ELLA.

¡NO DIGAS ESO!

¡DEBERIAMOS HACER ALGO PARA AGRADECERLE!

LO QUE NOS DIJO ELLA,NOS HIZO MUY FELICES.

ガヤ ガヤ

KUO!

KUO!

KUO

KUO

KUO

¡ES TIEMPO DE RECONS-TRUIR LA CIUDAD!

TINNN...

COO

COO

COO

KUO!

¡PARECE QUE ENLOQUECISTE CON LAS TORMENTAS DE ARENA!

HAHA HAHA HAHA HAHA!

¡ ES UN SECRETO ! ¡NO SE LO DIRE A NINGUNO DE USTEDES!

Ahahaha!

¡DESDE QUE DIJERON EL DISCURSO NO HAS PARADO DE REIR!

¿TOTO-SAN, ESTAS BIEN?

¡TEN CUIDADO LUFFY!

¡Y SI ALGUNA VEZ TIENES TIEMPO,PUEDES VENIR A BEBER DEL AGUA DE YUBA!

¡HEY, APURATE!

Hahaha...

¡SI!

SAQUEMOS UN POCO MAS DE AGUA

ドス ドス ドス

ES UNA CIUDAD IMPORTANTE DEL OESTE.

¡YUBA TAMBIEN NECESITA REPARA-CIONES!

CREO QUE ES AHI.

Y EL RIO SANDORA TAMBIEN QUEDO CON MUCHOS DAÑOS.

ガヤ ガヤ ガヤ

ドス

ALUBARNA QUEDO BASTANTE DAÑADA.

ドス

¡VAMOS!

¡SII!

ガヤヤヤ ガヤヤ....

¿AH? ¿EL CASINO?

ガヤ ガヤ

¡ESTA CERRADO PORSU-PUESTO!

Y ENTONCES, ELLA..

ME DIJO...

EN TODO ESTE TIEMPO COMO REY DE ESTE PAIS,CREO...

PAPA..NO, PADRE...

TENGO ALGO IMPORTANTE QUE DECIRTE...

ΩΩΩΩΩΩΩΩ

¡YO ME HABRIA ALEGRADO SI SOLO ME HUBIESE LLAMADO PAPA...

わっはっはっはっは

¡QUE ESTAS DICIENDO!

ΩΩΩΩΩΩΩΩ

FLIP

YO...

Pell...

NO PUEDO ACEPTAR TU MUERTE.

¿POR QUE SERA?

.....

NO PUEDO DERRAMAR NI SIQUIERA UNA LAGRIMA...

Pell...

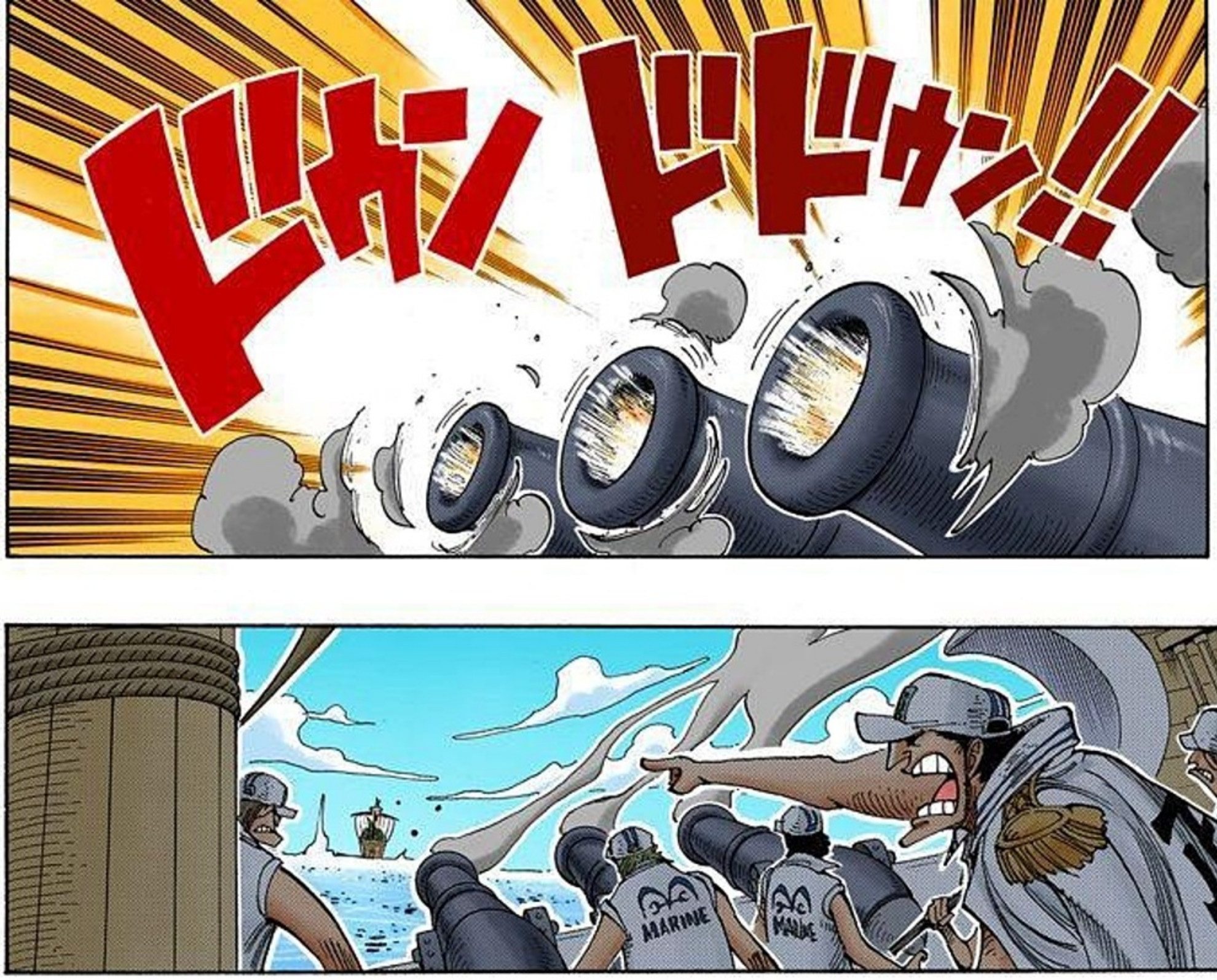
ドカン ドドォン!!
MARINE
MARINE

CAW
ズコッ…!!
CAW

¡PERO ES UN CAMELLO!

ワァァ？？

...QUE IBA A PERTENECER AL ESCUADRON DE PATOS.

NO SE...PERO LA PRINCESA VIVII DIJO...

¿QUE TIENE DE ESPECIAL ESTE CAMELLO?

SI...

VWO...

むしゃ むしゃ

もり もり

？ ？ ？

...Hm?

¿POR QUE TANTA PRISA?

UNA VEZ QUE LLEGUES A CASA

¡ASEGURATE DE DESCANSAR!

¡GRACIAS POR AYUDARME!

ME VOY...

¡OLVIDASTE TU CAPUCHA!

¡HEY!

¡ESPERA UN SEGUNDO!

TURN

ブルル...

Carue...

ザーン

¡A ALUBARNA!

¡REGRE-SEMOS!

se recons-truye a toda velocidad asom-brando a los demas paises...

QUACK!

y entonces, el reino de Alabasta

COO

COO

¡HEY! ¿COMO ESTA HOY MI PEQUEÑA DAMA?

¡P..POR FAVOR NO ME LLAME ASI!

.....

Capt. Smoker...

OPEN...

G..GRACIAS ...

ガチャ...

コツ

コツ

Y DERROTO A DAZ Bones EN ALUBARNA.

EL MATO CERCA DE 100 CAZADORES FURTIVOS EN LA MONTAÑA WHISKEY...

!

RORONOA ZORO...

¿CONOCES AL ESPADACHIN?

PARA EL DE LA DERECHA ESA CANTIDAD ESTA BIEN...

HE VISTO LOS CARTELES...

WANTED

DEAD OR ALIVE
RORONOA ZORO
฿ 60000000—

WANTED

DEAD OR ALIVE
MONKEY·D·LUFFY
฿ 100000000—

PERO TODOS ELLOS FUERON DERROTADOS...

EL FUE UNO DE LOS MAS FAMOSOS RECLUTAS DE COCODRILO. ERA MUY PODEROSO.

.....

UNA VEZ MAS...

...ESE ERA SU NOMBRE EN EL OESTE AZUL...

¿¡EL ASESINO!?

Daz...!?

AQUI LO LLAMABAN MR.1.

PERSEGUIREMOS AL SOMBRERO DE PAJA Y SU TRIPULACION.

¡SI SEÑOR!

Uh huh...

Uh huh...

Uh huh...

PARECE QUE LOS HEMOS PERDIDO...

Uh huh...

Uh huh...

Uh huh...

LOS MARINOS DEJARON DE PERSEGUIRNOS ...

COO

¡HEY, RESPONDANME!

COO

¿QUE PASA CON USTEDES?

¡POR DIOS, NO LLOREN MAS POR ELLA!

¡NOS SENTIMOS SOLOS!

¡SABIA QUE DEBERIA HABERLA ARRASTRADO A BORDO!

¡SOLO AGREGASTE UNA!

4 ESPADAS ...

LUFFY,TRES ESPADAS NO ES UN INSULTO...

TRES ESPADAS ...

Marimo...

DESPRE-CIABLE...

ERES UN BARBARO

¡HEY! ¿CONOCES EL NATOU?

¡ESE PUEDE SER UN INSULTO!

YA COMPRENDO, SOLO ME PREOCUPE PORQUE ESTABAN LLORANDO.

NATOU: COMIDA JAPONESA CLASIFICADA COMO PUTREFACTA.

?.....

BUEN TRABAJO

POR FIN ESTAMOS EN EL MAR...

!!!

!!!?

.....

.....

.....

!!?

¡ENEMIGO A BORDO!

¡ENEMIGO A BORDO!

めたふた

じたばた

¡¡AHHH, LINDA SEÑORITA!! ♡

ポッポー!!

¿¡POR QUE ESTAS AQUI!?

ガーン!!

¿¡VIENES A VENGARTE!?

ズーン!!

ナッナ…

¡ERES TU! ¿NO ESTABAS MUERTA?

¿QUE …?

¿QUIEN ES ELLA?

あああ

AAAAA AAAHHH HHHHH HHHHH!

カラン…カラン…!!!

¿NO SE LOS DIJE ANTES?

ARGHH ¿MANOS?

¡NO APUNTEN CONTRA MI ESAS COSAS TAN PELIGROSAS!

AHH!

¡ESTO ES MUY EXTRAÑO! ¿QUE ES LO QUE QUIERES?

¡HEY, DEJAME!

¡LLAMARE A LOS MARINOS!

あああ

ELLA...TU.... ¿CUAL ES LA HISTORIA?

? ?

DEJA QUE...

...ME UNA A TU TRIPULACION.

¿¡EH!?

.....!!

.....

# CAPITULO 218: EL MOTIVO POR EL QUE "LOG POSE" ES ESFERICO

Monkey D. Luffy.

¡¿QUE ESTAS HACIENDO!? BAROQUE-WORKS!

Hm?

ESTUVE AQUI TODO EL TIEMPO,EN LA CABINA,LEI UN LIBRO,TOME UN BAÑO...

ESTA ROPA QUE TOME PRESTADA ¿ES TUYA?...

¿CUANDO ABORDASTE EL BARCO?

¡HEY,NO MIENTAS!

¡YO NO TE HE DICHO NADA!

¡AHHHHHHHHH! ¿QUE LE DISJITE A ESTA HERMOSA DAMA,LUFFY?

¡POR FAVOR,DEJA EL BARCO!

ガーン ガーン

?

¿YA OLVIDASTE LO QUE ME DIJISTE?

TU DEBES...

SER RESPONSABLE ...

!?

LO RECUERDO CLARAMENTE...

ギィ

ゴゴゴ ゴゴゴ ゴゴゴ

TOMA...

APLICASELO ...

ゴゴゴ

.....

ES PARA ELIMINAR EL VENENO DE COCODRILO...

!

カラン

カラン...

SOLO HAY ESCRITA HISTORIA.

NO HAY NADA AQUI.

¿QUE?

.....

PUEDE QUE SOBREVIVA A ESTO...

SI ÉL ES UN HOMBRE DE GOMA...

¿POR QUE TÚ...

...LE MENTISTE?

EN LA PIEDRA NO HAY ESCRITA NINGUNA HISTORIA...

...AHI SE DESCRIBE EL ARMA...

QUE ES UN MAL HOMBRE.

SE...

.....

ESTE PAIS HABRIA CAIDO BAJO SU CONTROL ¿VERDAD?

GULP...

SI TÚ SE LO HUBIESES DICHO...

...EN ESE MOMENTO

Y SU LOCALIZACION.

NO ME SIGNIFICA NADA.

DESDE EL PRINCIPIO,NUNCA PENSE EN ENTREGARLE EL ARMA A COCODRILO.

A MI NO ME IMPORTA...

SI UN PAIS PROSPERA O SE ARRUINA.

LAS ESPECTATIVAS, SON COSAS COMPLETA-MENTE DISTINTAS.

LA ESPERAN-ZA Y...

NO TE COMPRENDO ...

¿ENTONCES, POR QUE VINISTE AQUI?

"Rio Poneglyph."

!?

SIEMPRE HE BUSCADO...

¿QUE ES ESO DE LA VERDADERA HISTORIA?

NO COMPRENDO ...

POR TODO EL MUNDO ESTAN DISPERSAS ESTAS PIEDRAS,PERO...

SOLO UNA TIENE LA VERDADERA HISTORIA.

AQUI ESTABA,MI ULTIMA ESPERANZA...

...Y NO ES MAS QUE OTRO FRACASO.

OLVIDALO...

HACE YA 20 AÑOS QUE COMENZE LA BUSQUEDA.

.....

!!!

LO UNICO QUE QUERIA SABER ERA LA "HISTORIA" ...

MORIR AQUI,PARECE QUE ES INEVITABLE...

...AUNQUE YA ESTOY CANSADA DE VIVIR ASI...

MI SUEÑO...

...SOLO ME A HECHO DE MUCHOS ENEMIGOS...

ENCONTRARAS ESA HISTORIA ¿QUE TE PODRIA DECIR?

¿CUAL ES EL SIGNIFICADO DE LA VERDADERA HISTORIA?

ゴゴゴゴゴ

PERO SI...

!!!

ガッ!

!!!

SI ESO ES TODO...POR QUE...

ゴゴゴゴ

¡MUY BIEN...

...VAMOS A SUBIR!

¿COMO?

¡UGHH!

ゴボッ!!

?

ゴゴゴ

¡DEJAME AQUI!

¡ESPERA!

¡YA NO TENGO PORQUE VIVIR!

ゴゴゴ

¿POR QUE TE DEBERIA ESCUCHAR?

!!?

ドゴ

TÚ,ME HICISTE CONTINUAR CUANDO YO QUERIA MORIR...

ESA ES TU FALTA...

LUFFY!!!

ASI QUE ESTA BIEN.

OH,SI LAS COSAS ESTAN ASI...ENTONCES NO PUEDO HACER NADA.

ADEMAS,NO TENGO NINGUN OTRO LUGAR DONDE IR.

ASI QUE DEJAME QUEDARME EN ESTE BARCO.

¡ELLA NO ES TAN MALA COMO PIENSAN!

NO SE PREOCUPEN

¿ARQUEOLOGA?

ES LA TRADICION EN MI FAMILIA.

DURANTE 20 DUROS AÑOS,HE SIDO PERSEGUIDA POR EL GOBIERNO.

YO COMENCE EN LA ARQUEOLOGIA A LOS 8 AÑOS...

DESDE ESOS DIAS MI CABEZA YA TENIA UN PRECIO.

¿QUE OTRAS OPERACIONES REALIZAS?

HMMM,YA QUE ESTAMOS EN CONFIANZA...

ES POR ESO QUE SOY BUENA EN COSAS "FURTIVAS"...

SE ME DA MUY BIEN.

SIENDO UNA NIÑA,NO PODIA VIVIR SOLA EN EL MAR...

POR LO QUE HE TENIDO QUE IR CON VARIOS BANDIDOS.

¡LUFFY,DE ACUERDO A MI INVESTIGACION,HE LLEGADO A LA CONCLUSION DE QUE ESTA MUJER ES MUY PELIGROSA!

ガタン..!

¡ASESINATOS!

♡

Wahh!

GRAB!

AGH!

コテ!!

SPROUT

REALMENTE, SON UNOS INUTILES.

ゲラ ゲラ ゲラ

ぎゃっはっはっは

こちょ こちょ

¡HEY, USTEDES SON EL JURADO!

バタバタ!!

PERO A MI NO.

SI VEO ALGO SOSPECHOSO, ME ENCARGARE DE ELIMINARTE.

AUN RECUERDO QUE ERAS LA VICEPRESIDENTA, DE UNA ORGANIZACION CRIMINAL.

¡LA COMPAÑERA DE COCODRILO!

PUEDES ENGAÑAR A LUFFY...

JEJE... RECORDARE ESO.

NO ES NINGUN SECRETO...

¡NAMI FUE SOBORNADA POR ELLA!

¡AH! ¡EL AMOR!

WHOA, WHOA, WHOA...

WAAAAAAAAAA, REALMENTE ME CAES BIEN.

EN ESE CASO, MANTENDRE ESTAS JOYAS PARA MI.

ニヤニヤ!! ヒタ!!

ニヤニヤ…

OH, GRACIAS.

TOMA,UNA PEQUEÑA MERIENDA.

EN UN RIO VOY, POR UNA CASCADA CAERE...

GOLPEADO POR LA LUZ QUE TU ME HAS ENVIADO

ENNEGRESIDO TRONCO QUE VA A LA DERIVA.

EL AMOR FLUYE,PERO YO NO SOY MAS QUE UN...

ヒタ?!

コト…

ランラ♪ ランラ♪

ランラ♪

SI,ÉL ES ESE TIPO DE HOMBRE...

¿ÉL REALMEN-TE HIZO ESTO?

Hm!?

Usopp!

ギロ…

ESOS CHICOS NECESITAN QUE ALGUIEN LOS CUIDE.

AL PARECER NOSOTROS SOMOS LOS FUERTES.

うひゃはひゃ
ギャハハハ
.....
PFFT!
どーん
WAVE
Chopper!
キャッキャ
バン!!
バン!!
バンバンバン!!
¿SIEMPRE SON ASI DE ALEGRES?
SI,LA VERDAD SIEMPRE SON ASI...
わはは
NO ESTA NADA MAL.
ギャー
ギャー
¿QUE ESTARA PLANEANDO!?
Oh.

COO

DEBERIAS HABER GUARDADO ESAS JOYAS.

¿DONDE ESTA MI MERIENDA?

¡ESPERA UN SEGUNDO!

RECTO HACIA EL NORESTE,NO SE PREOCUPE... SEÑORITA ROBIN. ♡

ぽか…

ぽか…

COO

SEÑORITA NAVEGANTE... ¿ESTA BIEN EL "LOG POSE"?

Hm?

¡OTOÑO! ¡TAMBIEN ME GUSTA EL OTOÑO!

PLINK

PLINK

¿ESTA LLOVIENDO?

SEGUN EL REGISTRO, ALUBARNA ES UNA ISLA DE OTOÑO.

¿QUIERES NIEVE OTRA VEZ?

¡NAMI! ¿A LA PROXIMA QUE VAYAMOS, TENDRA NIEVE?

ピタッ

Huh?

No,

ESTÁ CAYENDO DESDE...

パラ

パラ

NO ES LLUVIA...

¿ES GRANIZO?

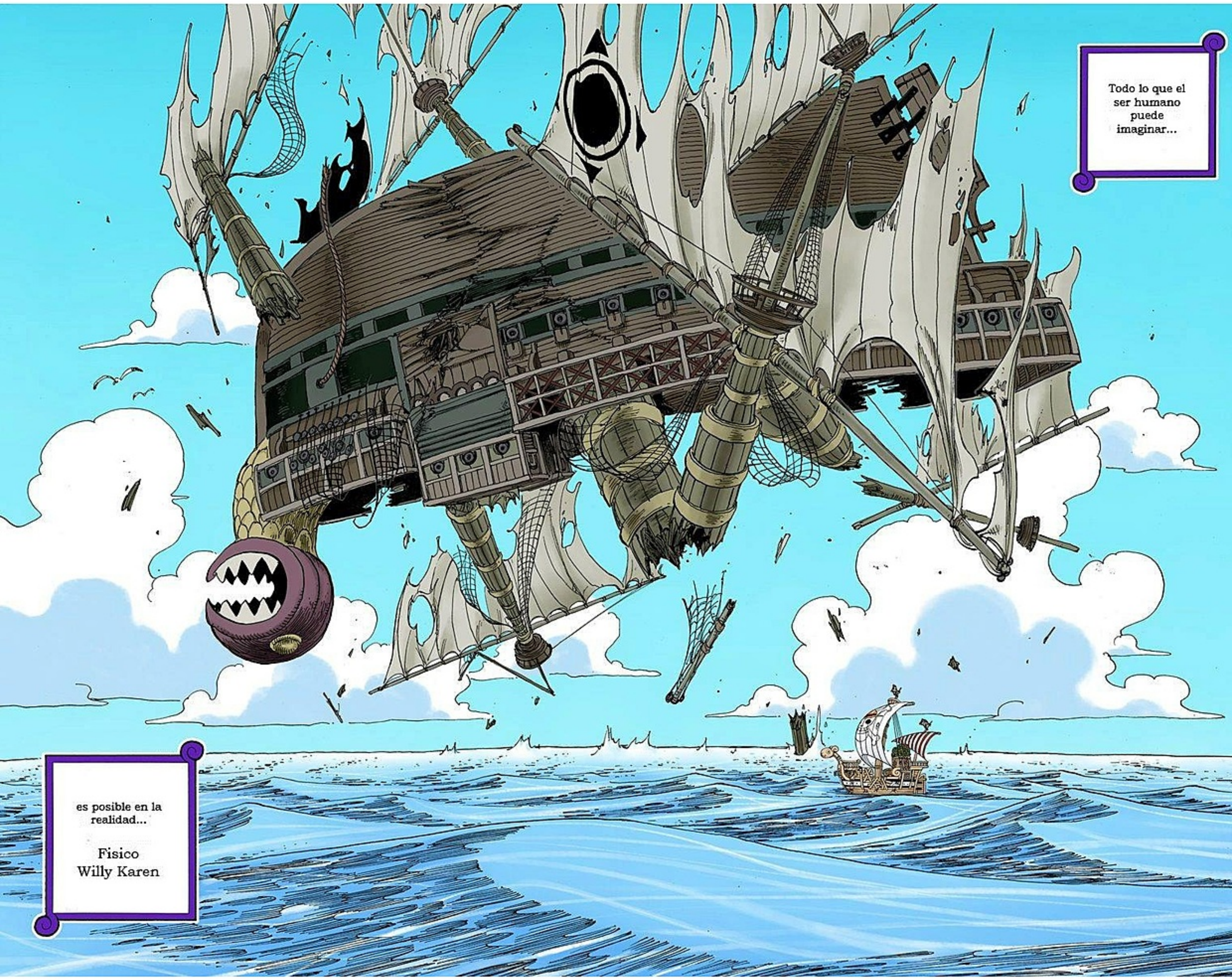
Todo lo que el ser humano puede imaginar...
es posible en la realidad...
Fisico
Willy Karen

.....!!!

¡¡U...UN GALEON!?

.....

¿CAYO DESDE EL CIELO?

.....!!

¿POR QUE?

ドロロ

!!!

AAAAAGGGHHHHHH!

¡TODOS AGARRENSE DEL BARCO!

¿¡QUE!? ¿¡QUE ESTA SUCEDIENDO!?

¡ES UN SUEÑO! ¡AUNQUE MAS PARECE UNA PESADILLA!

¡AÚN SIGUE CAYENDO,TENGAN CUIDADO!

¿PESADILLA? ¡ESO NO ES NINGUN ALIVIO!

ENTONCES, LENTAMENTE LEVANTEN SU CABEZA,ABRAN SUS OJOS...

Y VERAN UNA HERMOSA Y PACIFICA MAÑANA.

¡NO SE PREOCUPEN! SOLO RECEN COMO YO,CIERREN SUS OJOS.

¡OK! ¿EH? ¿USOPP?

¡LUFYY, PROTEJAMOS EL BARCO,YA NO AGUANTO MAS!

¿¡QUE PODEMOS HACER CON ESTOS MOVIMIENTOS!?

¡SE ESTA DANDO VUELTA! ¡SE ESTA DANDO VUELTA!

GAHHH!

¡WUAAAAAAAA!

あああああ

ドドドドド

¡SE APROXIMAN MAS!

¡IDIOTA, NO VENGAS AQUI!

¿¡ESQUELETOS!?

ボォン!!!

7°

7°

¿QUE PASA NAMI?

AHH!

¿QUE HAREMOS AHORA?

NO SE VE NADA...

QUE RARO...

¿POR QUE HABRA CAIDO UN BARCO DESDE EL CIELO?

¡ESO NO ES COMPLETAMENTE CIERTO, PUEDE HABER OTRO CAMPO MAGNETICO!

¡SI EL "LOG POSE" ESTA APUNTANDO HACIA ESE LUGAR...ESO SIGNIFICA...!

Huh?

...ESTA MALO!

¡ESTA APUNTANDO HACIA ARRIBA, NI SIQUIERA SE MUEVE!

PLINK...!

¡EL "LOG POSE"...

...UNA ISLA EN EL CIELO!!!

¡¡¡QUE EN ESA DIRECCION HAY...

!!?

# ONE PIECE

## CAPITULO 219: MASIRA, EL REY DEL SALVAMENTO.

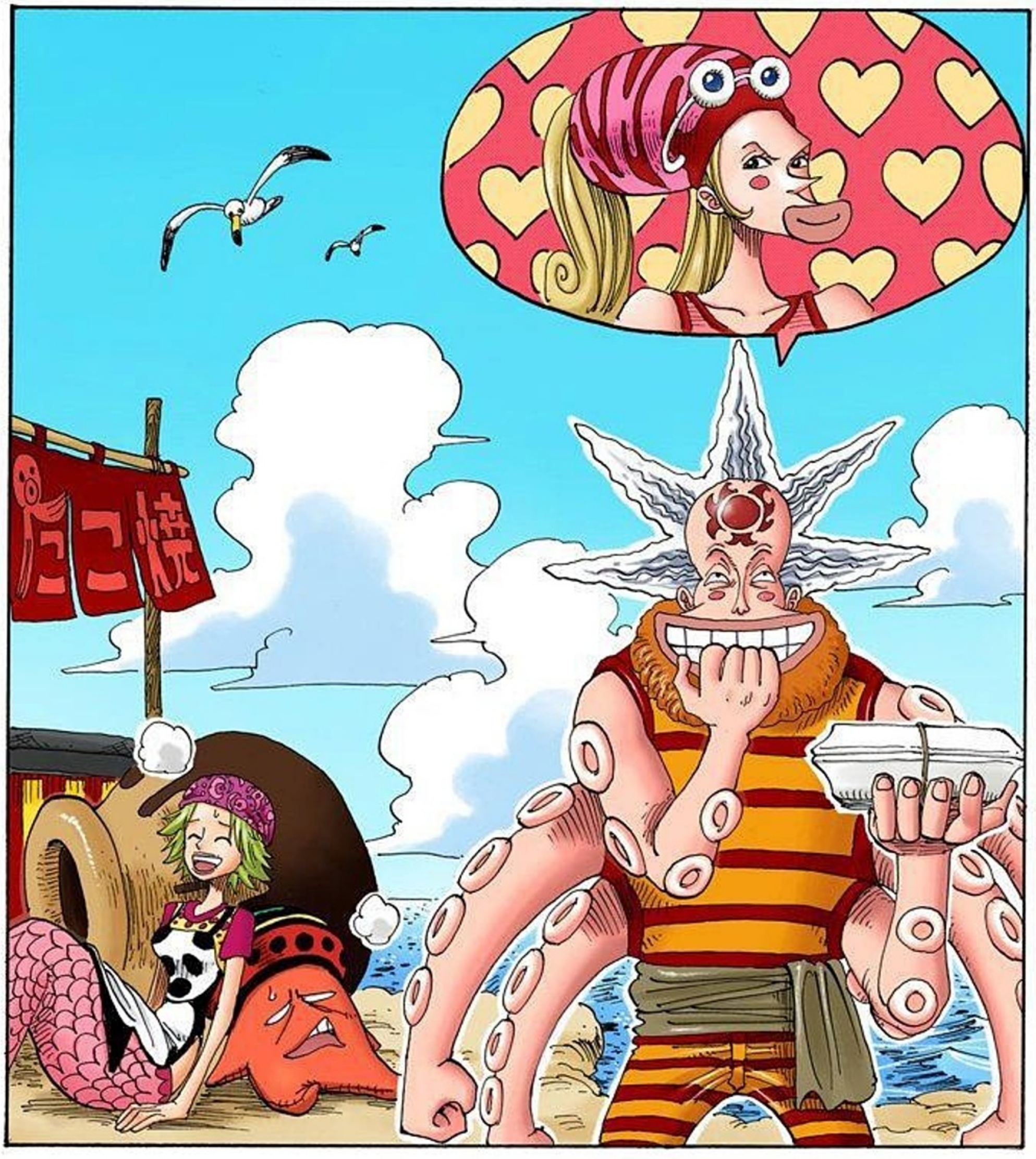

ISLA EN EL CIELO...

¡¡QUE!?

¿UNA ISLA PUEDE FLOTAR EN EL AIRE?

UN MAR FLOTANTE...

NO...ES MAS COMO.

¿DESDE AHI CAYERON ESE BARCO Y ESE ESQUELETO?

NO SE VE NADA QUE PAREZCA UNA ISLA.

¡¡QUEEEEE!?

ESTOY MAS CONFUNDIDO.

¡¡MAR!?

¡A TODA VELOCIDAD!

¡VAMOS TODOS!

¡SI REALMENTE HAY UNA ISLA FLOTANDO EN EL CIELO!

¡QUIERO IR PARA ALLA!

¡EL "LOG POSE" ESTA MALO! ¡ESO ES!

¡ES IMPOSIBLE QUE FLOTEN LAS ISLAS O LOS MARES!

NO SE MUCHO ACERCA DE ESO...

PARA SER SINCERA,NUNCA HE VISTO UNA ISLA EN EL CIELO.

PARA UN BARCO ES IMPOSIBLE SUBIR,CAPITAN.

MNNNFF!

SI NO,COMO LLEGAR HASTA AHI...

!

LO QUE TE DEBE PREOCUPAR AHORA,NO ES EL "LOGE "POSE"...

NO,SEÑORITA NAVEGANTE...

¿QUE HACEN ESOS DOS?

BUSCANDO ALGO DIJERON...

...SIEMPRE PODEMOS CONTAR CON EL "LOG POSE".ES UNA REGLA.

EN EL MAR SOLO PODEMOS CULPAR A NUESTRA ESTRECHES DE MENTE,DE NO QUERER SEGUIR UN CAMINO...

.....

NO IMPORTA COMO LO MIREMOS,ESTE BARCO SE ENCUENTRA EN UNA SITUACION EXTRAÑA...

...INDEPENDIENTE DEL PELIGRO QUE PODAMOS ENCONTRAR EN EL CAMINO...

...EL PUNTO ES COMO LLEGAR ALLI.

NO IMPORTA QUE CAMINO NOS ESTA INDICANDO EL "LOGE POSE"...

¿POR QUE ELLA ESTA ABRIENDO ESE COFRE?

.....

ぶん ぶん!!

ピタ…

ビィーン…

UN MUERTO Y UNA BONITA MUJER...QUE COMBINACION...

♡

LO QUE ESTA HACIENDO ES REALMENTE RARO...

ESTO...

¿QUE ESTAS BUSCANDO?

TREPANACION: ES EL METODO DE CIRUGIA MAS ANTIGUO QUE CONOZCA LA HUMANIDAD: BASICAMENTE CONSISTE EN HACER UN AGUJERO EN LA CABEZA PARA CURAR CUALQUIER ENFERMEDAD PROVOCADA POR LOS DEMONIOS.

ME PARECE QUE ESTE ES UNA CIRUGIA LLAMADA *TREPANACION...

¿DE MODO QUE ESTE TIPO MURIO CUANDO ALGUIEN LE ABRIO ESE AGUJERO EN LA CABEZA?

ESTE HOYO DE AQUI,NO ES NATURAL...

¿ESO LO HACE UN DOCTOR, NO ES ASI?

DEBERIA DEVOLVERLE SU CABEZA...

コト…

EL DEBE HABER MUERTO POR ALGUNA ENFERMEDAD MIENTRAS VIAJABA. SUS DIENTES SIGUEN INTACTOS A DIFERENCIA DEL CRANEO...

TENIA CERCA DE 30 AÑOS.

BIEN...CREO QUE MURIO HACE UNOS 200 AÑOS...

PERO ES UN METODO MUY ANTIGUO...

SI,ES UN METODO QUE SE USO PARA CURAR ALGUNAS ENFERMEDADES DE LA CABEZA...

LO ENCONTRE,ES EL "SAINT BREEZE" DEL REINO DE BREEZE EN EL SUR AZUL...ZARPO HACE 208 AÑOS.

ペラッ...

ESE BARCO DEBIO SER USADO PARA EXPLORAR.

ESTO ERA UNA COSTUMBRE EN PARTICULAR EN EL SUR AZUL.

...PORQUE ELLOS FUERON CUBIERTOS CON ACEITE DE GOMA...

.....

.....

EL NO PUEDE HABLAR,PERO AUN NOS PUEDE CONTAR SU HISTORIA...

¡JUSTO COMO EL CRANEO! ¿COMO PUEDES SABER TANTA INFORMACION?

SIP,ES EL MISMO.

¡ES EL MISMO BARCO QUE CAYO DESDE EL CIELO!

ESE BARCO DEBE HABER ESTADO AHI UNOS 200 AÑOS.

St.Briss.

¡PERO QUE ESTAN HACIENDO!

BFFFT PFFT MNN!

¡LUFFY SUBE!

PERO EL BARCO SE ESTA HUNDIENDO RAPIDAMENTE...

バシャ バシャバシャ

SI ESE BARCO FUE USADO PARA EXPLORAR,DEBE TENER UNA RUTA DE EXPLORACION...

¡ENCONTRE ALGO REALMENTE COOL!

¡MIREN LO QUE TENGO!

¡HEY CHICOS!

ばっ…!!!

!!?

¡¡MIREN ESTO!!

¿UN MAPA DE...

SKYPIEA

...LA ISLA EN EL CIELO?

¡HEY!

¡HEY!

¿ESTO SIGNIFICA QUE REALMENTE HAY UNA ISLA AHI?

Skypiea...

¡HAY UNA ISLA EN EL CIELO!

いやっほーう!!!

WOOHOO! USOPP!

¿ISLA DE ENSUEÑO?

¡UNA ISLA DE ENSUEÑO! ¡VAMOS POR ELLA!

CHOPPER!

DEBE ESTAR...

AHHH... LO SIENTO.

...HAY DEMASIADOS MAPAS FALSO POR AHÍ.

NO CANTEN VICTORIA,ES SOLO UNA POSIBILIDAD...

¿¡CONOCEN ALGO LLAMADO IMPOSIBLE!?

¡NO ME IMPORTA QUIERO IR AHI!

NAMI ES TAN LINDA CUANDO SE ENOJA. ♡

¡TÚ ERES EL NAVEGANTE! ¡DEBES PENSAR EN ALGOOO!

AHH NAMI,ES FACIL,EN EL BARCO.

¡LO QUE QUIERO DECIR ES QUE NO SE COMO LLEGAR!

SOLO TENEMOS QUE PONERLE LAS MANOS ENCIMA A LA RUTA DE ESE BARCO...

SI FUE POSIBLE PARA UN BARCO TAN GRANDE,ES POSIBLE PARA TODOS...

LO QUE NECESITAMOS ES INFORMACION, COMO DICE ROBIN...

PERO AHORA ESTA COMPLETA-MENTE HUNDIDO...

PER...PERO NO PODEMOS... NOSOTROS NO PODEMOS IR AHI...

EL "LOGE POSE" ESTA APUNTANDO HACIA ARRIBA.

SIGNIFICA TENER QUE SACAR ESE BARCO,PERO ES DEMASIADO GRANDE PARA NOSOTROS.

¿A QUE SE REFIEREN CON RESCATAR LO?

¿¡ES SIQUIERA POSIBLE!?

¡¡BIEN!!

¡¡SI ESTA HUNDIDO,SOLO TENEMOS QUE RESCATARLO!!

NADA MAL,SOLO UNA COSA...

Heh heh...

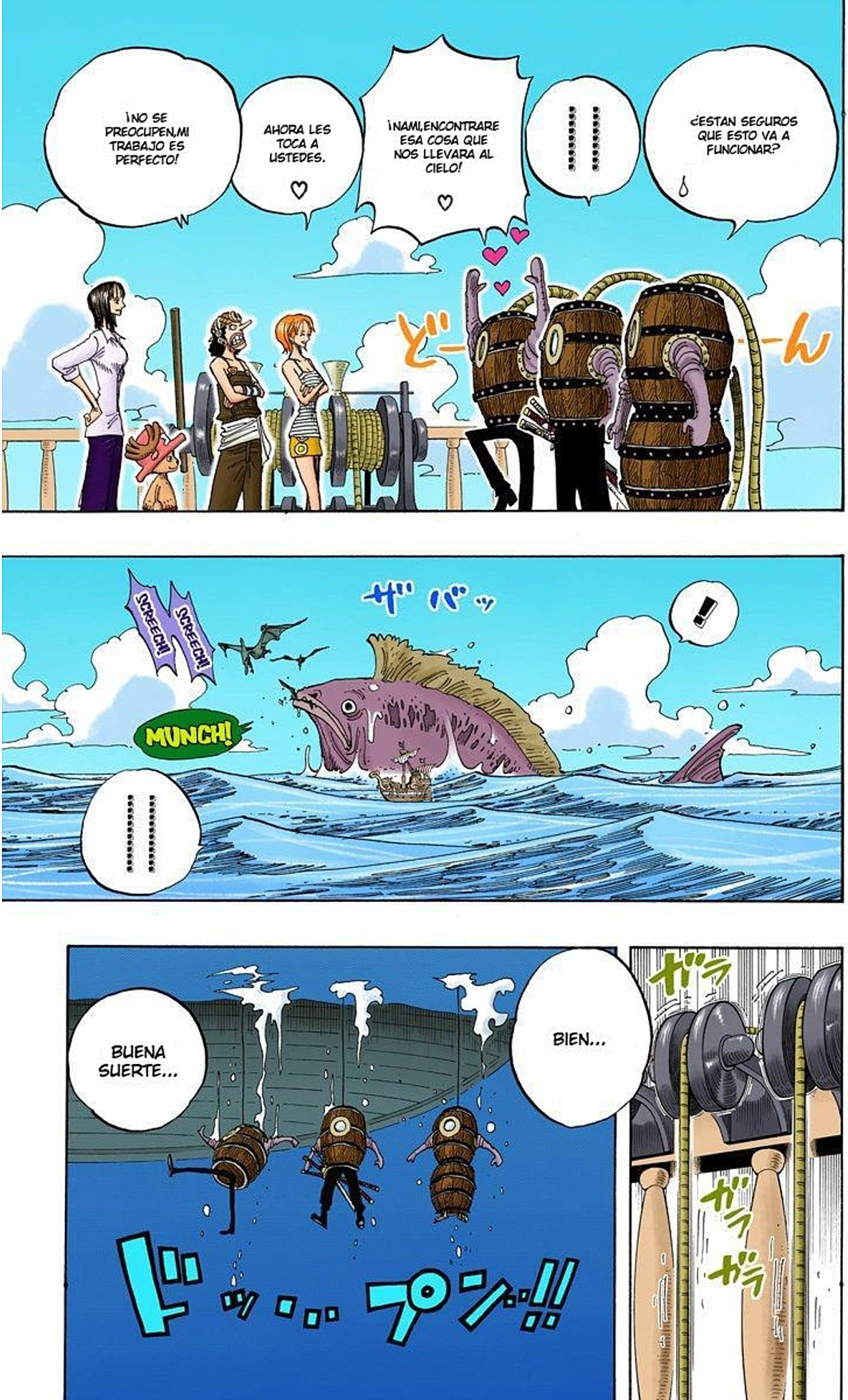
¿ESTAN SEGUROS QUE ESTO VA A FUNCIONAR?
......
¡NAMI,ENCONTRARE ESA COSA QUE NOS LLEVARA AL CIELO! ♡
AHORA LES TOCA A USTEDES. ♡
¡NO SE PREOCUPEN,MI TRABAJO ES PERFECTO!
どーーん
ザバッ
!
SCREECH! SCREECH!
MUNCH!
......
ガラ
ガラ
ガラ
BIEN...
BUENA SUERTE...
ドッ...プンッ!!

ゴボッ

HEY,
HEY, HEY

ゴボッ...

OK!?

OK

¡SANJI AQUI!
¡LO VEO
VENIR POR
ESTE
CAMINO!

¿ESA ES UNA
SERPIENTE
GIGANTE?

SOY
LUFFY,AQUI
HAY MUCHOS
MONSTRUOS.

SOY CHOPPER,
POR FAVOR
RESPONDANME

NOD

Saaaalvaaage!
Saaaalvaaage!

¿?.....

FIUU,GRACIAS
A DIOS QUE
NO FUI.

Okay.

CHOPPER,
DALE MAS
CUERDA.

ELLOS
ESTAN
BIEN,QUE
SIGAN
BAJANDO...

ガラ
ガラ
ガラ

Saaaaaal-
vaaage!
Saaaaaal-
vaaage!

CLANG CLANG CLANG
CLANG CLANG CLANG

FWEEP FWEEP FWEEP
tWEET tWEET tWET

Saaaaaal-
vaaage!
Saaaaaal-
vaaage!

CLANG CLANG CLANG
CLANG CLANG CLANG

¿QUE ES ESO?

¡PAREN EL BARCO!

¡TRIPULACION!

CLANG CLANG
CLANG
CLANG CLANG
CLANG

ゴゴゴゴ

FWEEP FWEEP
FWEEP
tWEET!!

FWEEEEt!

¡AYE-AYE SEÑOR!

¡AYE-AYE SEÑOR!

¡JEFE!

¿¡ESTE ES EL LUGAR DONDE ESTA EL BARCO HUNDIDO!?

¡EN OTRAS PALABRAS ESE SOY YO!

¡JEFE!

MASIRA

¡PREPAREN EL RESCATE!

¡ESE BARCO ES MIO!

UKIKIKI!

Jefe pirata Masira
Rey del salvamento
Masira.
Recompensa:
23 millones.

UKIKIKI!

¡HEY! ¿QUE ESTAN HACIENDO USTEDES AQUI? ESTE ES MI TERRITORIO.

¿TERRITORIO?

¿POR QUE TENIAN QUE LLEGAR AHORA ESTOS TIPOS TAN RAROS...?

CORRECTO...

CADA BARCO DE LOS ALREDEDORES ES MIO.

¿ENTONCES SSS...?

¿ACASO ESTAS JUGANDO CON MIS COSAS?

¡RESPONDAN MI PREGUNTA AHORA!

UKEEE!

DETENGAN TANTA PALABRERIA..

¿Y QUE? ES NUESTRA OPORTUNIDAD ...

MMM ESO QUE DICE ÉL...

PARECE QUE ÉL TAMBIEN BUSCA RESCATAR EL BARCO...

ガラ ガラ ガラ

Hmm!?

¿DE DONDE VIENES Y COMO PIENSAS SUBIR ESE BARCO?

BIEN, HAZLO.

¿TIENES ALGO QUE PREGUNTARME?

¡DISCULPA! ¿PUEDO HACERTE UNA PREGUNTA?

ASIRA

JAJAJAJA GRACIAS POR DARSE CUENTA.

♡

PERO YO...

¿UHH... UH?

ASIRA

¡SOY UN HOMBRE APUESTO! ¿ACASO NO PIENSAS ESO?

¿MONO?

¡HEY! ¿TE PAREZCO MONO?

SI ES UN SOLO BARCO,NOSOTROS PODEMOS RESCATARLO.

NO ME IMPORTA QUE TAN GRANDE SEA...

YO SOY UN HOMBRE QUE RESCATA,CADA BARCO QUE SE HUNDE.

¡POR SUPUESTO, YO ESTOY AQUI PARA RESCATAR!

ASI QUE TUS CHICOS ESTAN AQUI PARA RESCATAR...

カッキー!!

BIEN,SOLO MIREN COMO LO HACEMOS.

SOLO DEBEMOS CALMAR LA SITUACION...

¡AHH! YA VEO...USTEDES NUNCA HAN VISTO COMO SE HACE...

Hm?

¿ASI QUE...PODEMOS VER COMO LO HACEN?

¡ASI QUE....!

¿¡QUE!? ¿¡HAY ALGUIEN ALLA ABAJO!?

¡NO! ¡ELLOS FUERON GOLPEADOS POR ALGUIEN!

¿FUE UN MONSTRUO MARINO?

NUESTRO EQUIPO QUE. FUE A EXPLORAR EL FONDO...

¿QUE?

¡¡JEFE!! ¡PROBLEMAS!

ギリ..!!

ギクッ!!!

ドキドキ

ドキ

OH NO!

OH NO!

YASIRA

ガクッ...

.....

POR FORTUNA ES UN IDIOTA...

¡ABAJO DEL AGUA HAY ALGUIEN! ¡TENGAN CUIDADO!

ゴォォ...!!

ESTO ES...

ACK!

¡HEY USTEDES!

SI...

UMM...

¡AYE AYE! ¡SEÑOR!

ASIRA

¡ASEGUREN EL GANCHO!

¡QUE COMIENZE EL RESCATE!

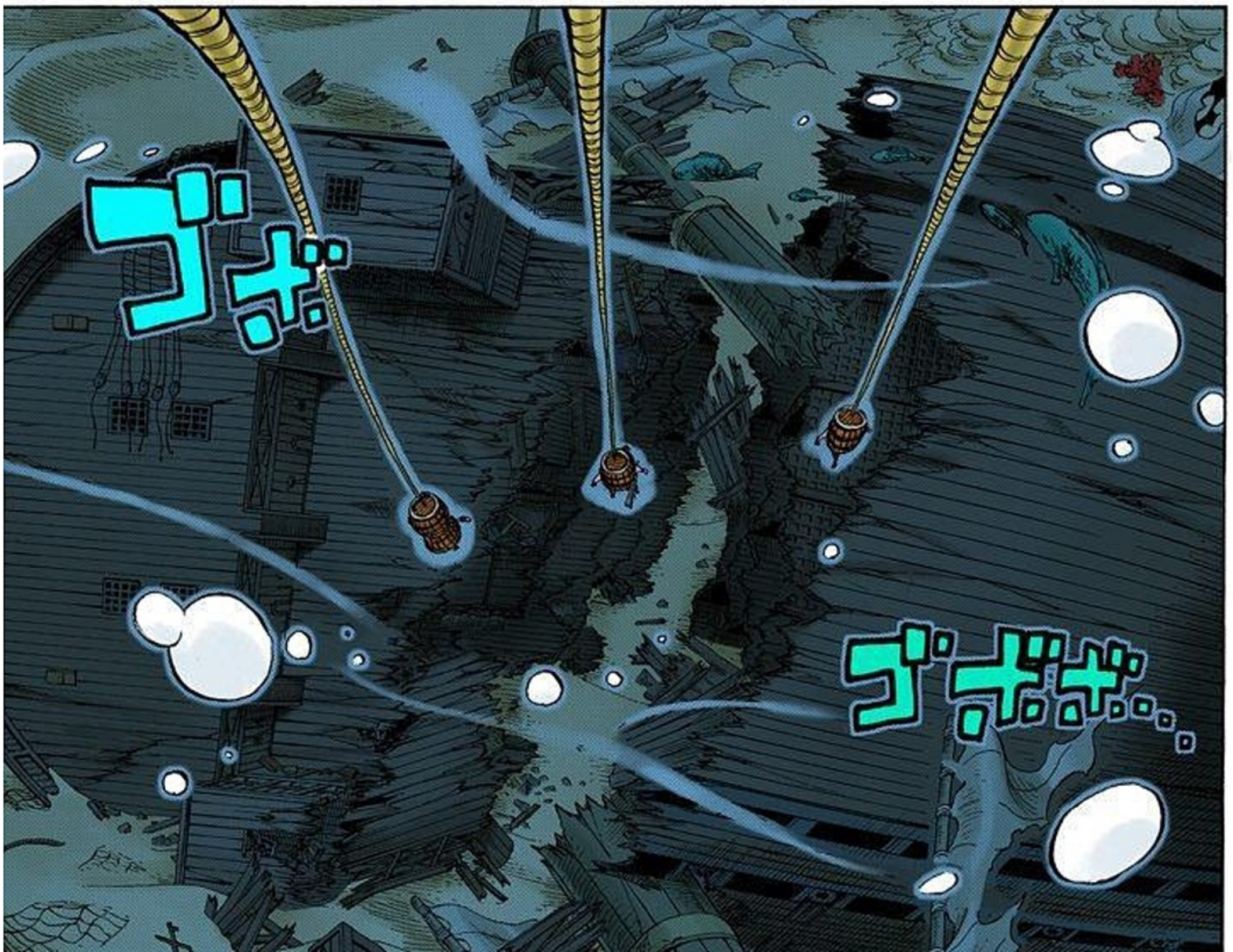

# ONE PIECE

## CAPITULO 220: UNA CAMINATA BAJO EL MAR

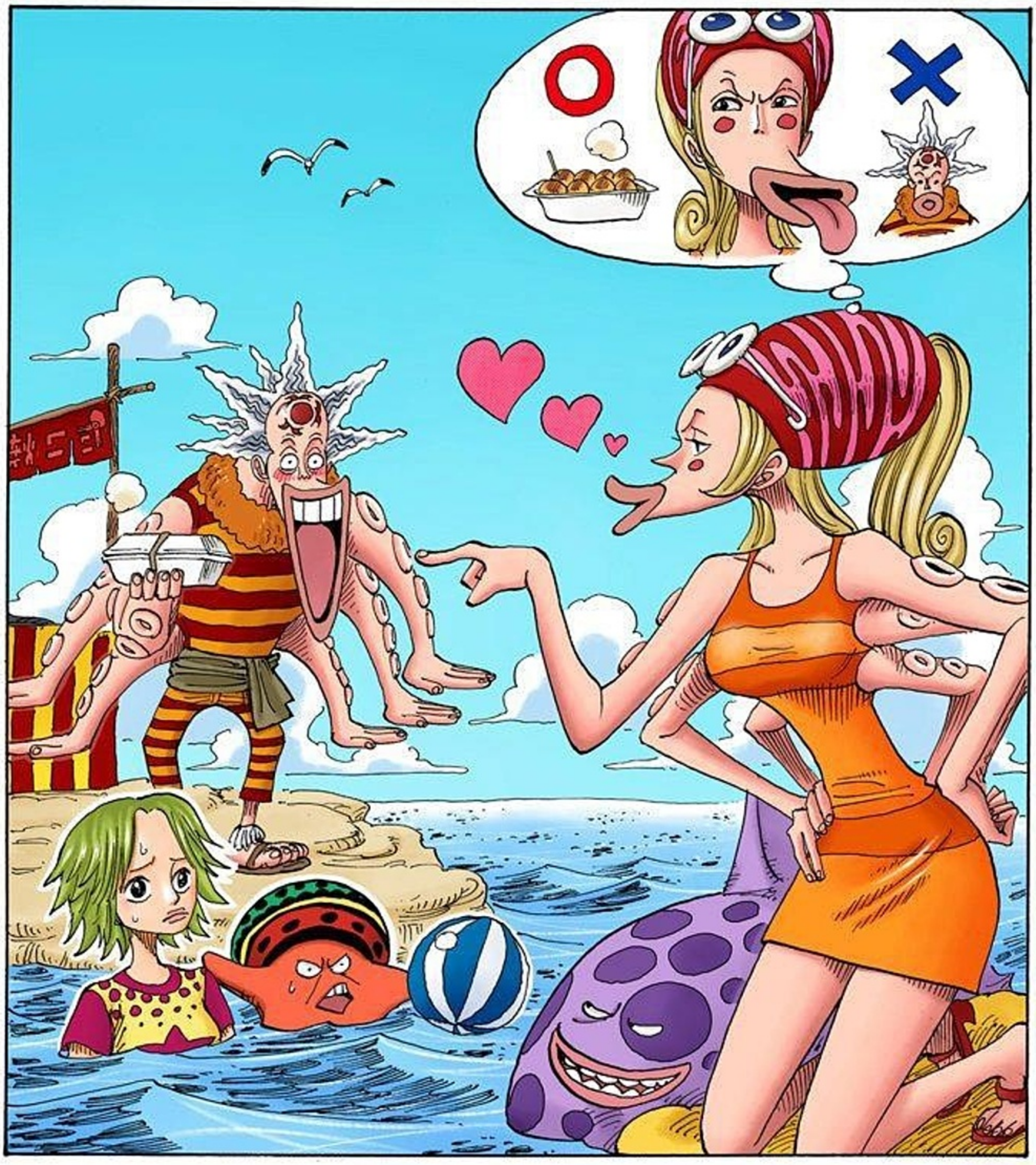

MAS

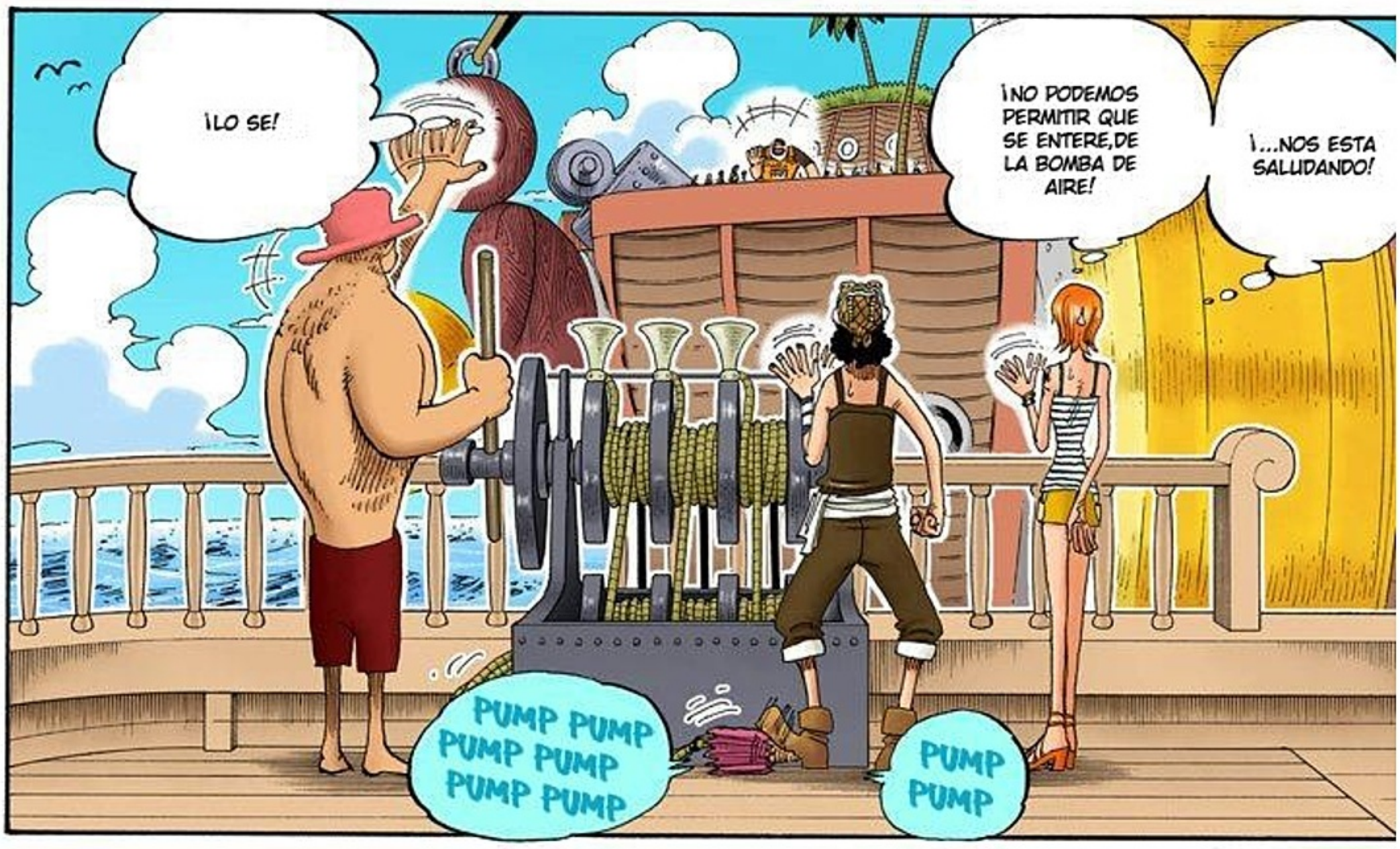
¡LO SE!
¡NO PODEMOS PERMITIR QUE SE ENTERE,DE LA BOMBA DE AIRE!
¡...NOS ESTA SALUDANDO!
PUMP PUMP PUMP PUMP PUMP PUMP
PUMP PUMP

¡IMAGEN QUE ELLOS SON UNOS MUÑECOS,COMO SI NO ESTUVIERAN AQUI!
Uki... Ukiki...
MAS
¡TRIPULACION, ESCUCHEN!

A-AYE, AYE...!

ガチ

ガチ

MASIRA

¡NO SE PONGAN NERVIOSOS! ¿OK?

ゴボ

ゴボボ...

Aye, Aye, Sir!

¡TEN CUIDADO CON ESE MISTERIOSO ENEMIGO!

ガラ

ガラ

ドボボン!

PROBABLEMENTE QUIEREN DARNOS UN ESPECTACULO...

SE VEN ORGULLOSOS ...

ウキー

PUMP

PUMP

ゴボボ...

ゴボボ...

!

GRUMBLE

!

?

?

ボボーン!!

!!

……!!!

ドン!!

RATTLE

RATTLE

……!!

……

……

！

SENT BLIS

？

……

ガン！
ガン！

……

……

レゴリオ

!!?

!!!

ゴーン ゴーン!!

……!?

……!!

……!!

ガコォ…ン!!

MARINA

¡INSTALACION DE LA HORQUILLA COMPLETA!

……!!

……!!

……!!

ばばばっ!!

……!!

……

¿QUE ES ESO...!?

ゴオオオオオ

DISTANCIA PARA EL OBJETIVO 40m

CLUNK

WHIRR...

30m!

10m!

20m!

¿DE QUE ESTAN HABLANDO?

¡REAL-MENTE GENIAL!

¡WOW! ¡ES GENIAL!

ニャ～～ニ

BARCO HUNTER,

¡ACOPLA-MIENTO TERMINADO!

¡QUE LOCURA! ¿VA A SOPLAR AIRE POR EL TUBO,PARA SUBIR EL BARCO?

¡ES IMPOSIBLE!

AYE, AYE, SIR!

ゲッキーッ!!

¡MUY BIEN, COMIENZEN A SOPLAR!

¡OKE,OKE! TIENES UNA VISTA MUY AGUDA...ESTE MONO NO ES SOLO UN ELEMENTO DECORATIVO.

ほっ

!!!

!

AHHH... ¿ESTO?

¿¡QUE ES ESO!? ¡ESE MONO! ¿¡PARA QUE ES ESE MONO!?

MONKEY! MONKEY! MONKEY!

MONKEY! MONKEY! MONKEY!

WHIRR...

AYE, AYE, SIR!

"BARCO HUNTER!"

ゴゴゴン ゴゴゴ...

WHIRR...

ゴボボ...

ゴボボボ...

SPLASH!

ゴボボボ...

OHHH!

ゴボ…
ゴボボ…
すううううう…
MASIRA
プウッ!!
!!?
!!
ブクッ!
¿AIRE?
ウウウ
ウウウウ

ゴゴゴゴゴ

¡EL BARCO ESTA FLOTANDO!

AYE, AYE, SIR!

ゴリゴリゴリゴリ

¡COMIENZEN A SUBIR!

!!!!!!!!

キッ…

ゴボボ

ゴボボボ…

AYE, AYE, SIR!

¡MAS AIRE! ¡RAPIDO!

シュコン!!

シュコン!!

GAHHH!

¡SEÑOR! LA TRIPULACION QUE ESTA BAJO EL AGUA...

!

¿¡QUE PASA CON MI TRIPULACION!?

MASIRA

¿¡QUEE!?

¿¡QUIENES SON ELLOS!?

¡GRRR, COMO SE ATREVEN A ATACAR A MI TRIPULACI-ON!

UGHH...

¡HAY ALGUIEN DENTRO DEL BARCO!

...

AGHHH!

¡CAPITAN AYUDA!

¡VOY PARA ALLA!

はっ!!

¿ESTABA POSANDO PARA UNA FOTO?

¿¡QUE!?

ガーン!!

AHH,LO SIENTO NO TRAJE MI CAMARA PARA LA FOTO...

ゴボボボボ

AYE, AYE, SIR!

¡CONTINUEN SUBIENDO EL BARCO!

ドボン!!

!!!

MONKEY PUNCH!

!!!!

!!!

オオオ

ESTA COMENZANDO A ELEVARSE...

MASIRA

¿LE HABRA PASADO ALGO A NAMI Y A ROBIN?

¿PERO QUIEN ESTARA TRATANDO DE SUBIR EL BARCO?

NO IMAGINE QUE PODRIA HABER TANTO AIRE AQUI...

¡MIREN! PODEMOS QUITARNOS LOS BARRILES.

¡HE TRATADO DE CONTACTARME, PERO NO RESPONDEN!

ドッ

!

¿¡QUIEN ESTA CAUSANDO PROBLEMAS EN MI TERRITORIO!?

Ah-

¿UN MONO?

¿QUE SE SUPONE QUE ESTAN CONVERSANDO?

SI, REALMENTE PARECES MONO...

¿ENSERIO TE PAREZCO TAN MONO?

Huh?

Oh.

¿QUIEN ERES TU?

MASI

AGHH-

EHHH...AHI HAY ALGO...

ESTA BAJO EL BARCO...

SIII...Y TU REALMENTE PARECES UN MONO.

¿ENSERIO? ¿USTEDES VIENEN DEL EAST BLUE?

¡AHHH...DEJA DE DECIR ESAS COSAS QUE ME RUBORIZO!

UKIKIKI!

HAHAHA!

CRUNCH!

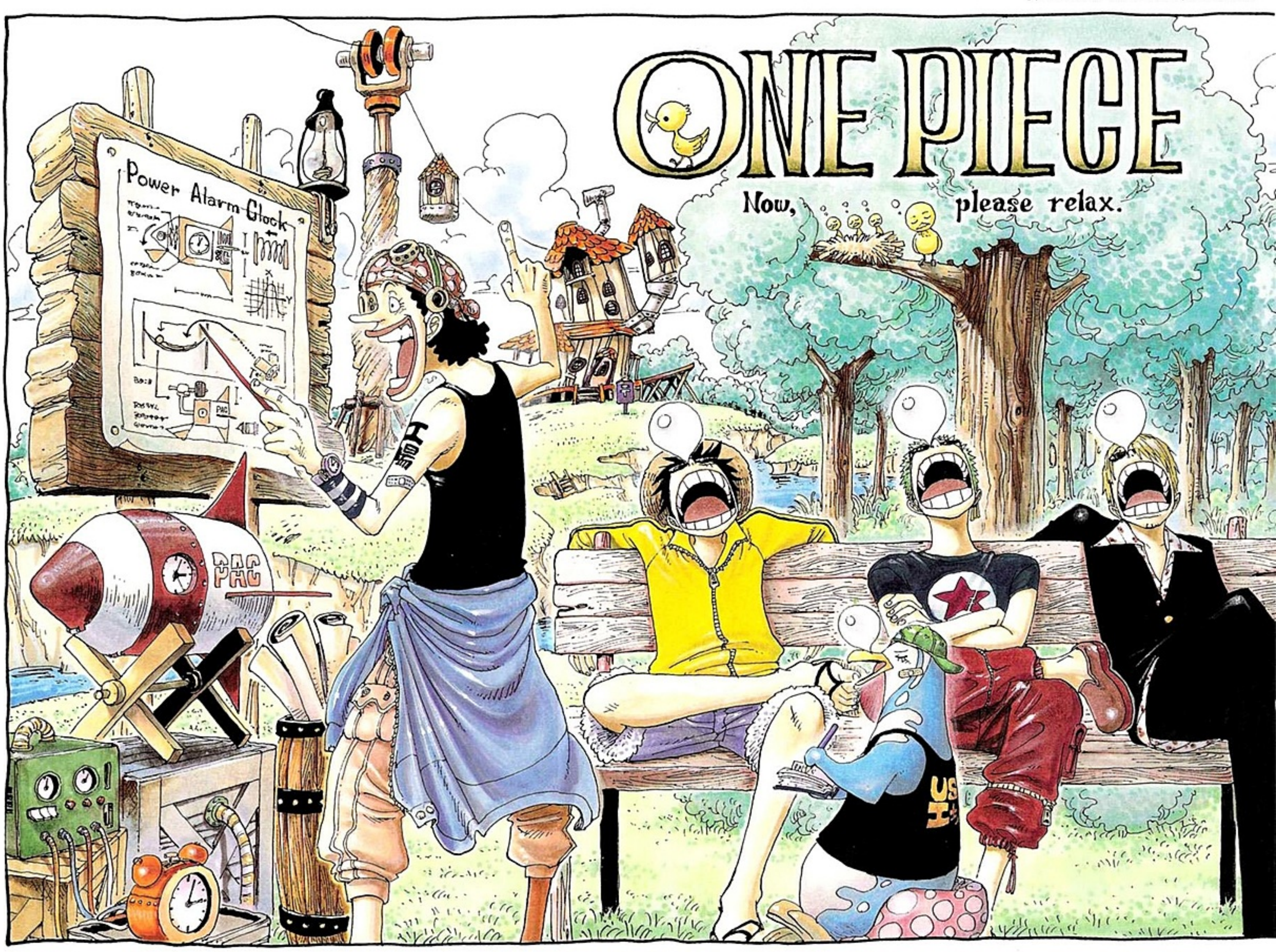
ONE PIECE
Power Alarm Clock
Now, please relax.
PAC

¿QUE? ¿QUE ES ESO? ¿ES ALGUN TIPO DE ISLA?

キャキャキャ!!!

¡CAPITAN! ¡CAPITAN!

¿¡UN SUEÑO!? ¿¡ENSERIO!?

¡ESTO ES SOLO UN SUEÑO!

¡NO QUIERO MIRAR!

¡NO SE! ¡NO SE LO QUE ES! ¡NO LOGRO VER NADA!

LOS CHICOS HAN SIDO...

AHH...

¡FIUUU, ERA SOLO UN SUEÑO!

ゴゴゴゴォォ…

CRUNCH...
CRUNCH...
CRUNCH...

¡NO DIGAS ESO!

HMMM,LOS TUBOS DE AIRE ENTRAN POR LA BOCA DE ESA COSA,CREO QUE TENGO RAZON...

¿TRAGADOS POR ESA COSA?

あああああ

¡NO DIGAS ESO!

¡SE LO DIJISTE SIN TENER NINGUNA PRUEBA DE QUE SI ERA PELIGROSO!

¡TODO ES TU CULPA,TU LES DIJISTE QUE BAJARAN AL FONDO!

じたばた じたばた

¡WUAAAA! ¡LUFFY Y LOS OTROS FUERON COMIDOS VIVOS!

...SI

GUILT-FREE!

!!!!!!

ギャーギャー ドドドドドドド

PODRIAS HABER ESPERADO UN POCO ,PARA CAMBIAR DE ACTITUD...

ビーム

¡DISCULPEN!

PARECE QUE TENDREMOS QUE CORTAR LOS TUBOS DE AIRE...

ブラブラ

ドロドロドロドロ

ガン!!

!!?

TWANG!

¡ROBIN, TU ERES FUERTE, HAS ALGO!

AGHHHHHHH!

SI NO LO HACEMOS, SEREMOS TIRADOS DEBAJO DEL AGUA.

¡NO PUEDO, ES DEMASIADO GRANDE!

ゴゴゴゴゴゴゴゴ!!!

...QUE BIEN

¡EL CAPITAN SIGUE VIVO!

UKIKIKI!

UKIKIKI!

¡VAMOS TODOS! ¡MOSTREMOS EL ORGULLO Y LA FAMA DE LOS PIRATAS DE MASIRA!

SOOUY MASIRA

ESE ES TRABAJO DE EQUIPO.

¡¡¡MALVADA!!!

¡ERES MALVADA!

CORTA LOS TUBOS DE AIRE POR NUESTRA PROPIA SEGURIDAD

ガシ!!

AYE, AYE!

USOPP!

ヒ"ッ...

BULGE

!!!

Huh!?

¿QUEE?

¡!

¡¿QUE ESTA PASANDO!?

¡AUN NO ES LA HORA!

NO ES ESO...

¡POR QUE SE HIZO DE NOCHE?

...

¿¡QUE ESTAN HACIENDO!?

¡LUFFY!
¡SANJI!
¡ZORO!

¡EL BARCO SE HUNDIRA...!

¡APURENSE Y RESCATEN EL BARCO!

ESTO ES UN MAL AGUERO

SI EL DIA SE TORNA EN NOCHE ES SIGNO DE MONSTRUOS.

?

ぼてっ!!

Luffy!?

!

Hmph!

¡VAMOS, TENEMOS QUE SALIR DE AQUI!

ZORO! SANJI!

HUFF... HUFF...

¿LUFFY QUE TE PASO? ¿ESTAS MUERTO?

ESE TIPO ERA UN PROBLEMA ...

PERO CUANDO ÉL NOS VIO CON ESTOS SACOS,SE PUSO FURIOSO Y CARGO CONTRA NOSOTROS.

YA QUE AMBOS SON MONOS.

AUNQUE EN UN PRINCIPIO FUE MUY AMISTOSO CON LUFFY.

DEBE SER UNA ESPECIE DE MONSTRUO MARINO.

¿TORTUGA? NO,ERA UN MONO.

¡PARECIA UN GORILA LOCO!

¡AHHH, DEBERIAMOS ESCAPAR DE ESA TORTUGA GIGANTE!

¡ESTAN A SALVO!

¿EH? LA TORTUGA TIENE LA BOCA ABIERTA,ASI QUE NO ES RARO QUE HAYAN PODIDO ESCAPAR...

¿QUE TORTUGA?

¿TORTUGA?

COMO ESCAPARON DE ESA TORTUGA GIGANTE?

ESE ES MASIRA,ÉL RESCATA BARCOS HUNDIDOS.

¡¡WOW! ¡QUE DIABLOS ES ESO!

¿¡RECIEN SE ENTERAN!?

¡¡¡ESA COSA SE LOS TRAGO CON BARCO Y TODO!!

¡LUFFY! ¡AYUDAME A SACAR EL BARCO DE AQUI!

¿YA ES DE NOCHE?

Huh?

PFAHH!

¡¡¡NO ESCAPARAN!!!

¡USTEDES!

ガアア!!

¿¡ACASO CREEN QUE PUEDEN ANDAR EN MI TERRITORIO.

...ROBAR MI TESORO Y ESCAPAR DE MI!?

MASIRA

¡ESTO ES MALO,ÉL SE VE FURIOSO...!

ﾅｯｷｰ

SIP, MUCHOS.

¿TESORO? ¿ENCONTRARON UN TESORO?

...Hmm?

オオォ...

¿QUEE?

GAHH...

ガク

ガク

MASIRA

¡CAP... CAPITAN! ¡CAPITAN!

ゴゴゴ…
……!!
AGH-
ガタ
ガタ
ゴゴゴゴゴゴゴ…
……!!!
ガチ
ガチ
……!!
ブル
ブル
ゴゴゴゴゴゴ…

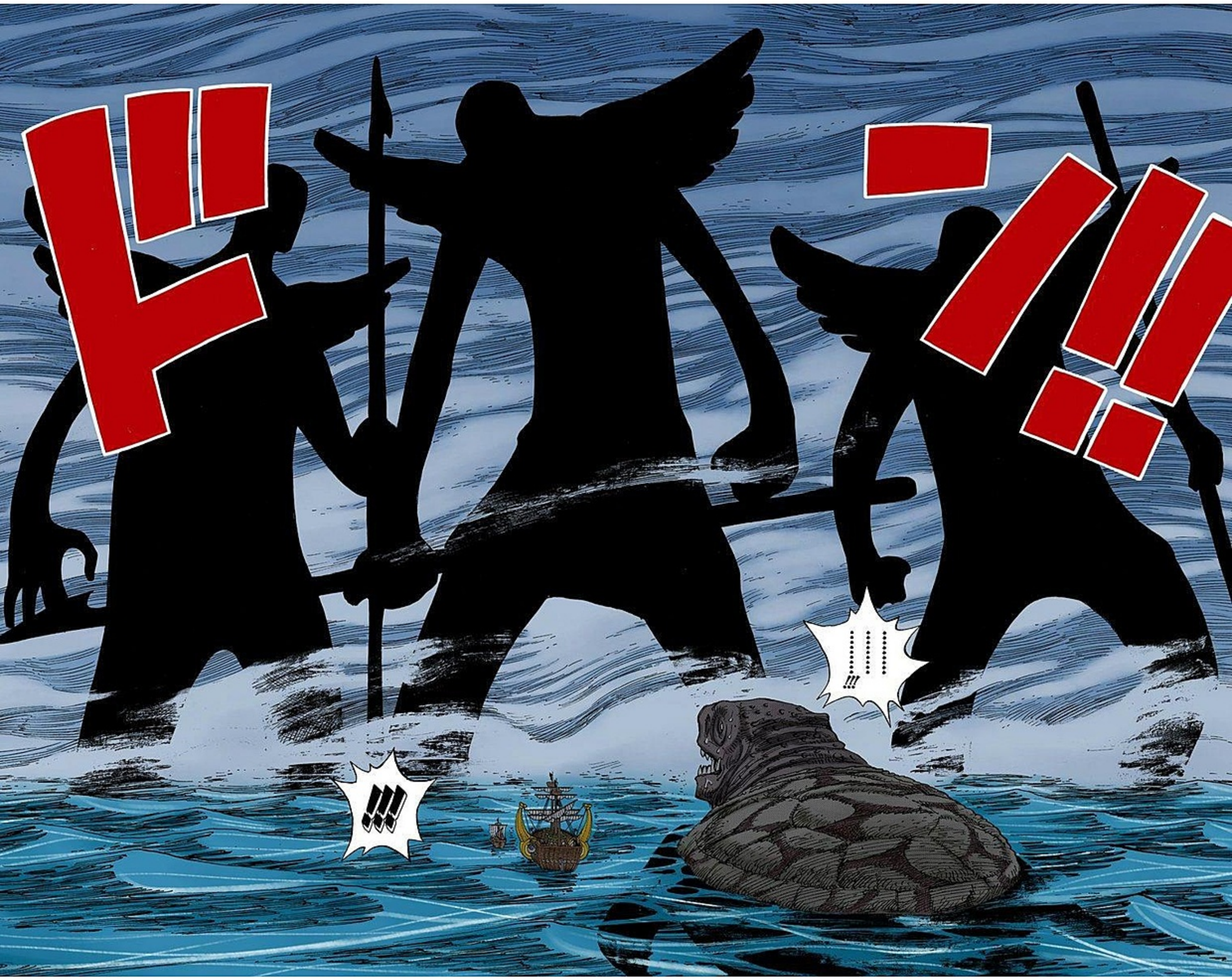
ドーン!!
!!!
!!!

ゴゴゴゴゴ……!!!

ナナナナナ……

¡¡¡MONSTRUOS!!!

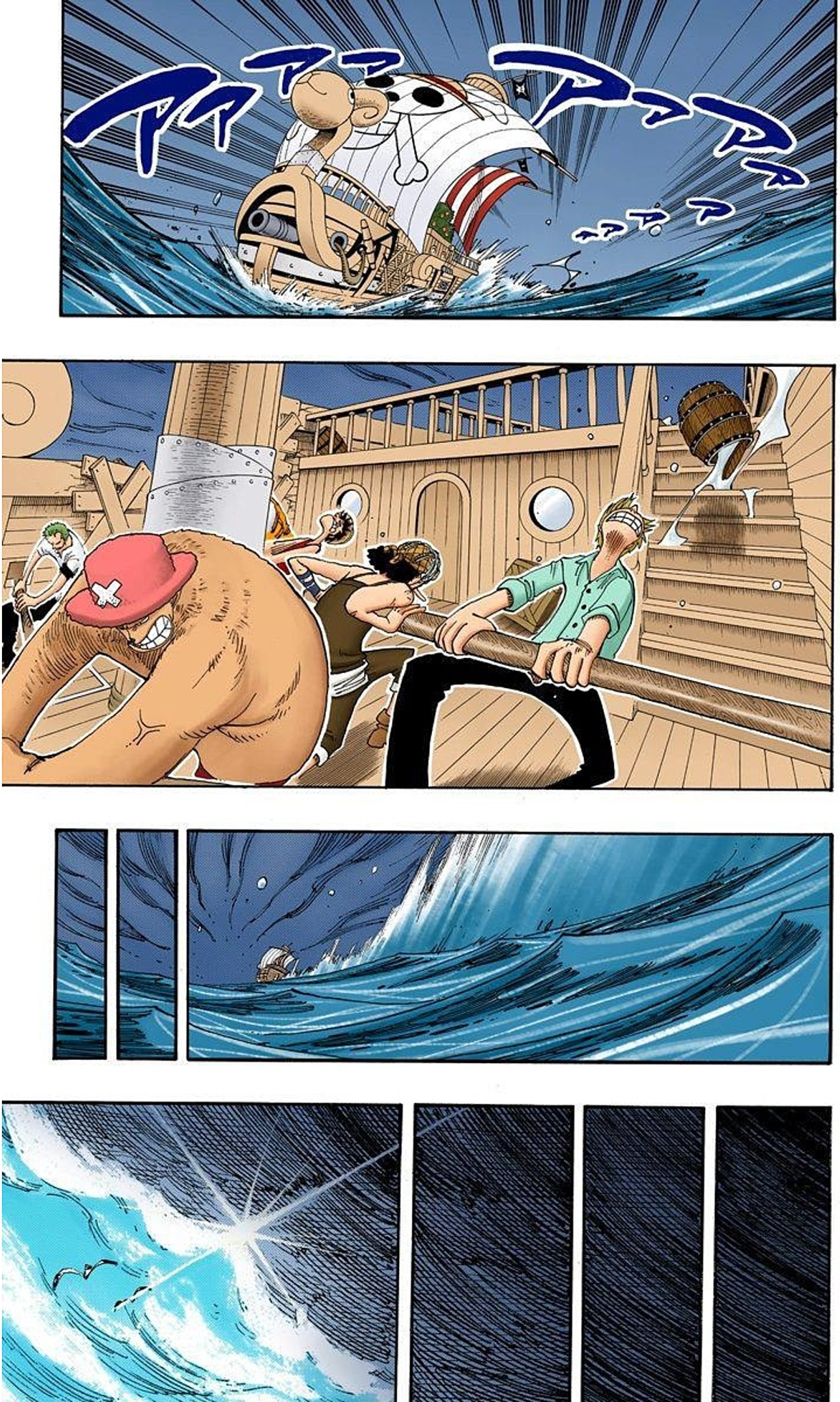
アアアア
アアアア
アアア

COO

COO

IMPOSIBLE ...

HUFF... HUFF...

...ERAN DEMASIADO GRANDES.

APARECIO ESE EXTRAÑO MONO QUE RESCATA BARCOS HUNDIDOS...

EL "LOGE POSE" APUNTA HACIA EL CIELO...

UN GALEON CAYO DEL CIELO...

HA SIDO UN DIA EXTRAÑO...

¡SIP, REALMENTE ME ASUSTE!

¡APARECIERON UNOS GIGANTES 100 VECES MAS GRANDES QUE UN GIGANTE!

SE HIZO DE NOCHE...

UNA TORTUGA GIGANTE SE COMIO ESE BARCO...

フラ…

……

GAH!

¡FUERA DE AQUI!

# ONE PIECE

## CAPITULO 222: GRANDES NOVATOS

ESOS MONSTRUOS ERAN REALMENTE GIGANTES...

ESPERO NUNCA VOLVER A VERLOS.

SI...

¿SABES CHOPPER?

Hm?

¿¡OLVIDARON PARA QUE FUERON DEBAJO DEL AGUA!?

¿¡10!? ¡ESO ES MUCHO!

¡HACE ALGUN TIEMPO DERROTE A 10 DE ELLOS!

¿¡ENSERIO!?

SI YO ME HUBIESE PUESTO SERIO CONTRA ESOS ENEMIGOS,ELLOS NO HABRIAN TENIDO OPORTUNIDAD.

ゴーン!!

¡HEY, CHICOS...!

SI,ESO ES VERDAD NAMI -SAN

¡NO HABIA NADA MAS!

Y NADA QUE NOS INDIQUE EL CAMINO AL CIELO.

SOLO TRAJERON BASURA.

ガン ガン ガン ガン

O TAL VEZ HUBO ALGUN DESACUERDO Y SE MATARON ENTRE ELLOS.

ESE BARCO OBVIAMENTE FUE ATACADO.

¡LO QUE NECESITAMOS ES UN DIARIO O UNA CARTA DE NAVEGACION,NO ESTA BASURA!

¡PERO MIREN ESTA BASURA! ¡ESPADAS OXIDADAS, INCLUSO UN PULPO...!

¡LA INFORMACION QUE PODAMOS TENER PUEDE SISGNIFICAR LA VIDA O LA MUERTE!

AGHHH!

ガン ガン

SI NO CONSEGUIMOS INFORMACION Y LOGRAMOS LLEGAR AL CIELO,NOS PODRIA PASAR LO MISMO QUE AL BARCO HUNDIDO.

SI ESO FUE ASI,ENTONCES ES AUN MAS CRUCIAL CONSEGUIR INFORMACION.

¡YO NO QUIERO ESO IDIOTA!

NAMI-SAN HE TRAIDO UNA BELLA CONCHA PARA TI. ♡

UNA ARMADURA PARA PROTEGERME DEL DAÑO.

UNA ARMADURA PARA PROTEGERME DEL DAÑO.

...QUE ES ESO LUFFY?

PARA TI...

MONTON DE IDIOTAS.

LO PEOR AÚN ESTA POR VENIR...

PARECE QUE HAY PROBLEMAS

¡AHORA SI QUE NO SE ADONDE IR!

thw

カッ

Ah-

LO ROBE DEL BARCO DE ESE MONO...

¡ES UN "LOGE POSE" ETERNO...

...¿COMO LO CONSEGUISTE?

.....

¡LA UNICA QUE ME ENTIENDE AQUI ERES TÚ!

きらきらきら

PARECE QUE TE HAS ESFORZADO MUCHO...

¡AH! UN PULPO,LO HAREMOS COMIDA.

.....

SNIFF...!

"Jaya."

...DEBE SER EL NOMBRE DE SU CUARTEL GENERAL.

JAYA

¡OK! ¡A TODA VELOCIDAD HACIA JAYA!

¡¡¡ESO LO DECIDES TÚ!!!

¿VAMOS A IR AHI?

Jaya?

アホウ

¡DIRECTO A JAYAAA!

Ok.

CHOPPER, AYUDA.

HACIA LA IZQUIERDA

¿CUAL ES LA DIRECCION?

Nami,

¡¡¡

¡VAMOS A JAYAAA!

¡¡DETENGAN EL BARCO!!!

¡EN OTRAS PALABRAS, NO PODREMOS IR A LA ISLA EN EL CIELO!

¡AH!

DIRECTO A JAYA...

¿SE PERDERA EL REGISTRO DE LO QUE HAY EN EL "LOGE POSE"?

¡HEY! ¡ESPEREN UN SEGUNDO!... ...SI VAMOS...

Ahh!

EL "LOGE POSE" SIEMPRE A FUNCIONADO ASI.

NO PENSASTE, ES TU ERROR...

SI,PERO NO SABIA QUE LA SITUACION RESULTARIA ASI...

IR A JAYA FUE TI DESCICION ¿NO?

¡HEY NAMI! ¿QUE ESTA PASANDO AQUI?

SI,ESO ES CIERTO.

HEY,ESO YA LO HABIAMOS DICHO.

¡A TODA VELOCIDAD A JAYA!

BUENO, ENTONCES VAMOS A JAYA.

スパーン!!

LO MAS RAPIDO ES RECOLECTANDO INFORMACION.

SEGURO, ¿COMO PIENSAS LLEGAR AHI?

Y YO QUIERO IR A LA "ISLA EN EL CIELO".

¡BIEN! ¡ESCUCHEN! YO SOY EL CAPITAN Y DECIDO HACIA DONDE VAMOS.

BIEN

PODEMOS PREGUNTAR EN JAYA.

パク パク パク

ASI QUE DEPENDEREMOS DE CUANTA SUERTE TENGAMOS.

HMMMM,ENTONCES YA ESTA RESUELTO.

CUANDO ESTEMOS AHI,EL REGISTRO NO SE REESTABLECERA RAPIDO.

ASI QUE PODEMOS IR A JAYA ANTES DE QUE EL "LOGE POSE" VUELVA A GRABAR SU REGISTRO.

パク パク パク パク パク

se dirije a la misteriosa localizacion de Jaya.

¡NO SUEÑES!

YEAH!!!

¡AL REINO DE LA CARNE!

¡¡VAMOS!!

Por ahora,el barco...

TERMINE EL EXCLUSIVO TOKOYAKI PARA SEÑORITAS. ♡

NAMI-SAN ROBIN-CHAN

NO SE VE NADA.

¿PUEDES VER ALGO USOPP?

HMMM...EL CLIMA HA SIDO CONSTANTE...

NO DEBERIAMOS ESTAR LEJOS.

PROBABLEMENTE ESTEMOS CERCANOS AL TERRITORIO DE JAYA.

EL HOMBRE-MONO DIJO QUE ERA LA PARTE TRASERA DE SU TERRITORIO.

ESAS GAVIOTAS PARECE QUE TAMBIEN SE SIENTEN BIEN.

PRIMAVERA... ES UNA BUENA TEMPORADA.

COO

COO

ESTE CALOR SIENTA BIEN.

JAYA,DEBE SER UNA "ISLA DE PRIMAVERA".

ぽか

ぽか

ザザーン

ボト

ボトト…!!

A JUZGAR POR EL ANGULO Y EL DESCENSO...YO DIRIA QUE EL DISPARO FUE HECHO DELANTE DE NOSOTROS.

QUE...

ズーン!!

¡OH! MATERIAL PARA UNA BARBACOA.

¿¡DISPARO!? ¡YO NO ESCUCHE NINGUN DISPARO!

¡AHHHHH! ¡LE DISPARARON!

JEJEJEJE...SI TODO ESTO ES VERDAD...¿QUE TIPO DE VISTA TENDRA, QUE ARMA USARA O CUAL SERA LA TECNICA DE ESE TIRADOR?

ELLOS PROBABLEMENTE FUERON GgolpeADOS ANTES Y SOLO CAYERON AHORA.

Sanji!

¡ESO ES IMPOSIBLE CHOPPER!

¿EL DISPARO FUE HECHO DESDE UNA ISLA QUE NO PODEMOS VER?

GAVIOTAS

¡PERO YO ESTABA MIRANDO!

ゴオオ...

Jaya (bahia oeste)

COO

COO

ゴゴゴ

UNO DE ELLOS NO MURIO INMEDIATA-MENTE.

ESO DEBIO SER DOLOROSO.

QUE TRISTE...

ゴゴゴゴゴ

ESTO ES RESULTADO DE TUS BUENAS O MALAS ACCIONES.

SIN EMBARGO, ES SOLAMENTE EL DESTINO...

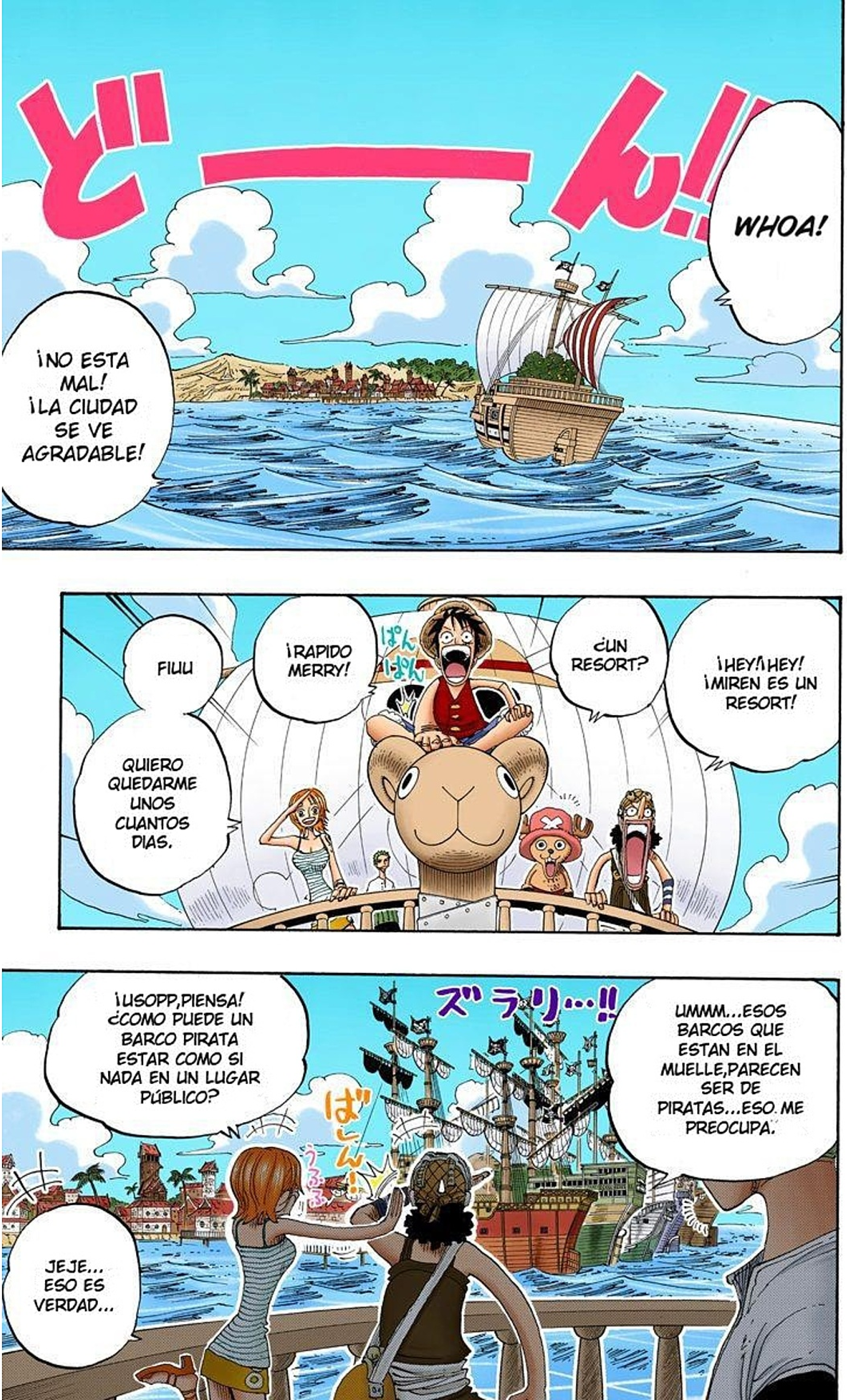
どーーん!!
WHOA!
¡NO ESTA MAL! ¡LA CIUDAD SE VE AGRADABLE!
¡HEY!¡HEY! ¡MIREN ES UN RESORT!
¿UN RESORT?
¡RAPIDO MERRY!
ぱんぱん
FIUU
QUIERO QUEDARME UNOS CUANTOS DIAS.
ズラリ…!!
UMMM...ESOS BARCOS QUE ESTAN EN EL MUELLE,PARECEN SER DE PIRATAS...ESO ME PREOCUPA.
¡USOPP,PIENSA! ¿COMO PUEDE UN BARCO PIRATA ESTAR COMO SI NADA EN UN LUGAR PÚBLICO?
ばこん!
うふふ
JEJE... ESO ES VERDAD...

AHAHAHA HAHAHA!

¿NO ENTRENAS TU CUERPO?

ERES PATETICO...

Ciudad: "Mock Town"

どよ どよ

CATFISH

¡ESE HOMBRE ESTA CON ROSHIO...!

¡TE METISTE CON LA PERSONA EQUIVOCADA...HIC!

?

SI,SI...ERES UN CHICO GRANDE...

¡YO SOY UN CAMPEON DE LUCHA CUERPO A CUERPO!

¡HEY! ¿SABES QUIEN SOY YO?

だぁ だぁ

ESE HOMBRE ESTA LOCO.

わ〜 わ〜

Y AHI MISMO FUE ASESINADO POR ÉL.

HACE UNOS DIAS,VI A UN TIPO QUE LE GANO EN LAS CARTAS A ROSHIO...

ガビーン

¿¡QUE HAY DE MALO EN ESTA CIUDAD!?

¡ASESINOS!

Es un lugar donde la Ley no existe.

ガヤ ガヤ

La ciudad del lado oeste de Jaya...

Aqui la gente disfruta de los placeres mundanos, junto a otros.

PERO NO IMPORTA, PODEMOS VOLVER A JUGAR...

ESTO ES ALGO PEQUEÑO ...

...

ドン!!

わっはっはっはっ

はっはっはっは

グシャ!

¡TODO EL DINERO ES MIO!

ドンドンドン

!!!

?!

キャー

ざわ

ざわっ

KYAAAA!

わ

AGHHH!

CLUNK!

Heh heh...

SOLO TIENE SUERTE.

PARECE QUE ROSHIO GANO FACILMENTE.

がや がや

わい わい

LO SIENTO...

¿O APOSTARAS TU ROPA INTERIOR?

YA NO TIENES NADA QUE APOSTAR...

Capitan de los Piratas
Roshio:
"Roshio el Ejecutor"
Recompensa:
42 millones.

HICISTE TRAMPA...

AAAA ARRR GHHH HHH!

¡TU HICISTE!

¡TRAMPA!

¡CREISTE QUE ME QUEDARIA TRANQUILO!

¿??

¿DE QUE ETAS HABLANDO?

とりよよ!

¡TEN CUIDADO CON LO QUE DICES!

¡ESE ES BELLAMY! ¡"BELLAMY LA HIENA"!

EL ES JOVEN,PERO SU CABEZA YA TIENE PRECIO...55 MIOLLONES...

¡HEY,QUE ESTA HACIENDO ESE NIÑO!

¡EL JUEGO FUE PERFECTAMENTE LEGITIMO!

Hm?

?

¿QUE PASA?

どよ どよ

SAR-QUISS!

Sarquiss!

¿TRAMPA?

....

¡AH!

ざわ ざわ

¿TU LO VISTE TAMBIEN? ¡ESTE TIPO HIZO TRAMPA!

JAJA... ¡SI,ESE TIPO HIZO TRAMPA!

ドカ!!!

¡PARECE QUE NO SABEN QUIEN SOY YO!

¡BASTARDOS DEJEN DE HABLAR MIERDA...

YO TAMBIEN LO VI

GAHHH!

ESE TIPO ES UNA BASURA.

パロイ

UGH-

SPLASH!

NOS VEMOS ...

ヒョン!

FLICK...

!

わーきゃー

ズ"

ガシャーン!!

ウゥ...

WILD CHERRY

HAHAHAHA!

Capitan de los Piratas
de Bellamy:
"Bellamy la Hiena"
Recompensa:
55 Millones

¡SE VE QUE ES UNA CIUDAD DIVERTIDA!

¡PARECE QUE HAY MUCHOS TIPOS DE PERSONAS EN ESTE LUGAR!

# ONE PIECE

## CAPITULO 223: PROMETO QUE NO PELEARE EN ESTA CIUDAD

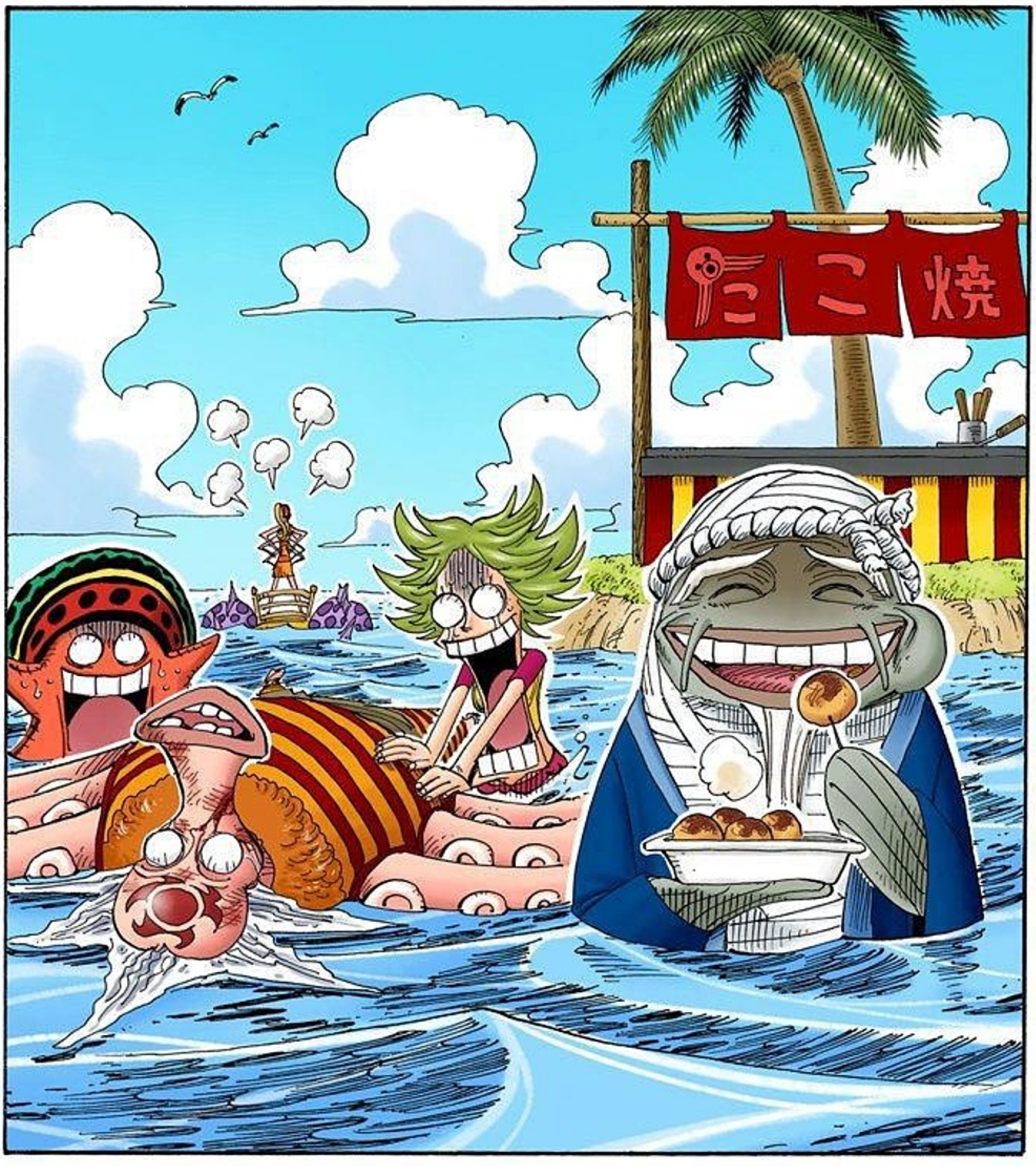

スタ

スタ

……

スタ

SI
....

Y ESTA CIUDAD YA TIENE SUFICIENTES PROBLEMAS

PERO ES IMPOSIBLE...

.....

SIMPLEMENTE NO LO PUEDEN HACER

ES IMPOSIBLE PARA ESOS DOS NO CAUSAR PROBLEMAS.

ESOS DOS ESTAN CON ELLA,ASI QUE ESTARA BIEN...

¡ESPEREN! ¡LUFFY! ¡ZORO!

ELLA ESTA CORRIENDO DETRAS DE ELLOS...

たたたた

Ahh, Nami!

¡EN ESE CASO,NO PUEDO PERMITIR QUE ELLOS ENTREN EN LA CIUDAD!

ばっ!!

¡OK! ¡OK! ¡DEJENME IR!

¡TE LO RUEGO,NO VAYAS!

SI TÚ TE VAS,PODRIAN ATACAR EL BARCO...

ガオガ

ガアガ

¡NO PUEDES IR!

¿QUE? ¡SI NAMI VA,YO TAMBIEN VOY!

ガーン!!

……?

ELLA DESAPARECIO.

¿ADONDE ESTA ROBIN-CHAN?

Hm?

ガヤガヤ

カー!

Cocker

...CON OTROS,EN ESTA CIUDAD"

"PROMETO NO PELEAR...

SI USTEDES CAUSAN PROBLEMAS,NO PODREMOS PERMANECER EN ESTA CIUDAD.

¡SE ESCUCHO COMO SI NO LO FUERAN HACER!

Uh huh.

LO QUE SIGNIFICA QUE NO PODREMOS IR A LA ISLA EN EL CIELO.

Uh huh.

Uh huh.

¡BIEN! ¡QUE SEA POR LOS DOS!

UGHH...

UGH...

SI...

MIRA,SE CAYO DE SU CABALLO.

¿QUE? ¿QUE ES ESO?

SI, SANGRE.

MIRA,ESTA TOSIENDO SANGRE.

SLUMP...

COUGH! COUGH!

AH...ES MUY VERGON-ZOSO.

TENER QUE PEDIR AYUDA...

¿¡QUE...NO PUEDES PARARTE POR TI MISMO!?

DISCULPEN...USTEDES, AYUDENME POR FAVOR...

¿EL CABALLO TAMBIEN ES DEBIL?

COUGH!

UGH...

¡HYAAA! ¡HYAAA! ¡VAMOS STRONGER!

YO NACI CON UN CUERPO DEBIL...

NO GRACIAS, NOSOTROS YA NOS VAMOS.

HAZME EL FAVOR,TIENEN BUEN GUSTO.

UNA MUESTRA DE MI GRATITUD...

¡¡¡KA-BOOM!!!

GAHHH!

GUN

TER

!?

¡HEY! ¡HEY! ¡NO TE LAS COMAS!

NO IMPORTA SI LAS COMO.

¡AHH MANZANAS!

GRAB

!!

¡TODO EL LUGAR QUEDO DESTROZADO!

¡¡¡LOS 5 EXPLOTARON!!!

Y DESPUES DE QUE SE LAS DIO...

ÉL LE DIO MANZANAS A ESOS HOMBRES ...

HABIA UN HOMBRE EXTRAÑO ...

¿QUE PASA?

¡PARECE UN INFIERNO!

!!

.....

.....

GULP!

MUNCH MUNCH MUNCH

.....

¿¡QUE ESTAS INTENTANDO HACER!?

¡AKKK! ¡ESTOY COMIENDOOOO...!

¡LUFFY! ¡ESCUPE! ¡ESCUPE!

GRIN!

¿¡QUE!? ¿¡POR QUE!?

AHORA ESTARIA MUERTO...

SI ÉL HUBIESE TOMADO LA MANZANA EQUIVOCADA..

!?

JEJE,NO SE PREOCUPEN

AHAHA... HA... COUGH!

PANT... PANT...

ESE CHICO ...SE SALVO

TÚ REALMENTE TIENES SUERTE.

GRIN...

HAHA... COUGH! COUGH!

TÚ...

?

ESTO ES MUY EXTRAÑO... ¿ENCONTRAREMOS INFORMACION EN ESTA CIUDAD?

¡ENTONCES NO DEJES QUE PASEN!

SON COSAS QUE PASAN.

¡CASI FUISTE ASESINADO SIN RAZON!

TAURANT

¡¿QUE PASA EN ESTE LUGAR!?

HEY NAMI, NO TE PREOCUPES.

¿CUANTAS VICTIMAS TIENE A SU HABER?

オオオオオ

¿ESE ES EL CAMPEON DE LUCHA...?

!

HUU...ES EL SONIDO DE OTRA MANZANA EXPLOSIVA...

キャー

AHAHA HAHA!

オオオオオオ

NO QUIERO SABERLO... MEJOR NO METERSE CON ÉL...

ÉL NO ES NINGUN CRIMINAL FAMOSO...

¿ENTONCES QUIEN ES ÉL?

¡HEY,NO SEAN ASIII!

¡¿CAMPEÓN!?

ゆらり..

SE VE SILENCIOSO ...

MEJOR QUE SEA ASI...

¿LES PARECE BIEN ESTE LUGAR?

PARECE UN SPOT DE VACACIONES.

¿LA CASAS ESTAN CONSTRUIDAS SOBRE EL AGUA?

¡EL RESTO DE LA CIUDAD ES UN CAOS,PERO AQUI ES LINDO!

¡AQUI ES MUY BONITO...!

ザザー

TROPICAL HOTEL

NO HAY NADIE POR AQUI,AUNQUE SE HUELE OLOR A COMIDA.

Hm?

フェイント
フェイント

¡CLIENTES! AHHH ESTO ES MALO...MALO...

フェイント

POR LA GENTE DEL SEÑOR BELLAMY.

ヒ-

-ト

フェイント

EL "HOTEL TROPICAL" A SIDO ALQUILADO ...

EEK!

¿¡QUE ESTA PASANDO AQUI!?

¡PORFAVOR, RETIRENSE ...!

¿DE QUE ESTAS HABLANDO? NOSOTROS SOLO ESTAMOS MIRANDO...

¡SI EL SEÑOR BELLAMY LOS VE AQUI...SERIA MUY MALO!

¿HOTEL? ASI QUE ESTO ES UN HOTEL...

フェイント
フェイント
フェイント
フェイント

¿QUIEN ES BELLAMY?

¿EH? QUE CHICO MAS INTERESANTE...

¡ENVIARME A VOLAR POR EL AIRE...!

NO!

AL HOTEL

MMM... ¿PODRIA ENVIARLO A VOLAR CON UN GOLPE?

¡SARQUISS, NO GASTES DINERO EN ESTAS BASURAS!

JAJA...SERIA MEJOR QUE ME LIMPIARA EL TRASERO CON ELLOS.

ムカッ

¿PODEMOS QUEDARNOSLA?

チャリン チャリン...!!

!

TOMEN ESTO Y COMPRENSE BUENA ROPA.

EHH...PARECES UN POBRE NIÑO MUGROSO...

JEJE BASURA INÚTIL.

Heh heh...

AHAHA!

¿¡QUE...NO SE LO VAN A LLEVAR...!?

¡OUCH! ¡PUEDO CAMINAR POR MI MISMO!

¡VAMONOS! ¡ESTOY MUY ENOJADA!

フェイント
フェイント
TOROPICAL HOTEL
¡M...MAESTRO SARQUISS... BIENVENIDO...!
¿QUE ESTAN HACIENDO ESTOS CHICOS MUGROSOS EN ESTE LUGAR...?
¡NO NOS DES EXCUSAS Y HECHALOS! ¿SABES CUANTO GASTAMOS PARA ALQUILAR ESTE LUGAR?
BIEN DICHO LILLY.
!
¡VETE A CASA CHICO...!
Piratas de Bellamy
Primer Oficial:
“Bigknife Sarquiss”
Recompensa:
38 millones

¡ELLOS HAN LLEGADO AQUI CON SUS PROPIOS MEDIOS!

WANTED

¡MIREN!

Hm?

ESTABAN AHI...

¡NO LOS SUBESTIMEN!

Sarquiss! Lilly!

SI,AUNQUE NO SE SI SERAN CAPACES DE LOGRAR ALGO EN LA "NUEVA ERA".

PARA SER UNOS PIRATAS NORMALES,NO ESTAN NADA MAL.

¡AUNQUE ELLOS SON BASURA COMPARADO CONTIGO Y BELLAMY!

# メンバーズ

Tripulacion de Bellamy

¡BELLAMY TIENE QUE VER ESTO!

¿ASI QUE ESTE CHICO MUGROSO VALE 30 MILLONES?

SE PÓDRIA DECIR QUE SE CONSTRUYO GRACIAS AL DINERO QUE TRAEN LOS PIRATAS...

"MOCKTOWN" ...

Taberna ...

RARAMENTE SE METEN CON LOS CIUDADANOS.

AÚN CUANDO ELLOS SE PELEAN Y SE MATAN A DIARIO...

LOS PIRATAS GASTAN EL DINERO COMO SI FUERA AGUA QUE SE DERRAMA...

DESPUES DE TODO ¿QUE TIENE DE BUENO EL DINERO SI NO HAY DONDE GASTARLO?

ASI QUE SI NO QUIEREN PROBLEMAS,ES MEJOR QUE SE MARCHEN...MMM ..ANTES DE 4 DIAS.

LOS ASESINATOS Y PELEAS OCURREN AQUI TODOS LOS DIAS.

LAMENTABLE-MENTE NO HAY MUCHAS PERSONAS NORMALES POR AQUI.

JAJA...SOLO UNA PERSONA NORMAL PODRIA DECIR ESO.

¡YA NO ME GUSTA ESTA CIUDAD!

ギャ

ヴッ

ヴッ

ががが

プハーッ

わい

わい

¡¡¡HEY,VIEJO!!!

¡¡HEY,GARZON!!

HEY,SEÑOR ...

バン!!

バン!!

SOLO TENEMOS 2 DIAS...

4 DIAS...

?

¿QUE?

Hm?

TEACHERS

¡¡¡ESTE PIE DE CEREZAS ES TAN SABROSO QUE PODRIA MORIR!!!

¡¡¡ESTE PIE DE CEREZAS ES TAN MALO QUE PODRIA MORIR!!!

わい　わい

Huh?

がや　がや

Hm?

……

……

グビビッ

!!!!!!!

!!!!!!!

GLUG!

GULP!

ビリリ…

ビリリ…

!!!!!!!

!!!!!!!

ウエエッ!

¡¡¡ESTA SODA SABE MUY MAL!!!

¡¡¡ESTA SODA SABE BIEN!!!

ぷはーっ!!

LLEVARE 53 PIES.

AHH... LLEVARE 52 PLATOS DE CARNE.

ESPERA, SON 54 PLATOS.

55 PIES

70 PIES.

60 PLATOS.

80

100

VIEJO,DAME 53 PIES DE CEREZAS PARA LLEVAR.

SEÑOR, DEME 50 PLATOS DE CARNE PARA LLEVAR.

YO NO SOY EL COCINERO,ASI QUE NO ME IMPORTA...

バチ

バチ

バチ

¿LE PASA ALGO A TU CEREBRO?

¿QUE TIENE DE MALO TU LENGUA?

¡LUFFY! ¡RECUERDA TU PROMESA!

¡ADEMAS NO LLEVAMOS TANTO DINERO! ¡NO ESTAMOS AQUI DE COMPRAS!

¿COMO ES QUE SE PUSIERON TAN HOSTILES?

¿¡CUAL ES TU PROBLEMA!? ¿¡QUIERES PELEAR!?

!!

ドゴ

ボヨン!!

¡SI, ASI ES!

¿TÚ ERES... ...UN PIRATA?

¿¡30 MILLONES!? ¿¡TÚ!?

¡30 MILLONES!

ルフィ!

¿RECOMPENSA?

¡YO NO MIENTO! ¡ES LA VERDAD!

¡YA BASTA!

¡¡ESO NO ES POSIBLE!! ¡¡ESTAS MINTIENDO!!

Hm?

TMP

ガヤ…

Hmph...

TMP

TOMA ESTO Y PORFAVOR ANDATE.

HEY,USTEDES NO PELEEN EN MI BAR.

.....

50 PIES DE CEREZA.

ど!?

CREAK...

よ!!

よっ!!

¡¡¡ES... ...BELAMY!!!

¿¡ESTA AQUI EL PIRATA CON SOMBRERO DE PAJA!?

ゴゴゴゴ

# ONE PIECE

## CAPITULO 224: DEJA DE SOÑAR.

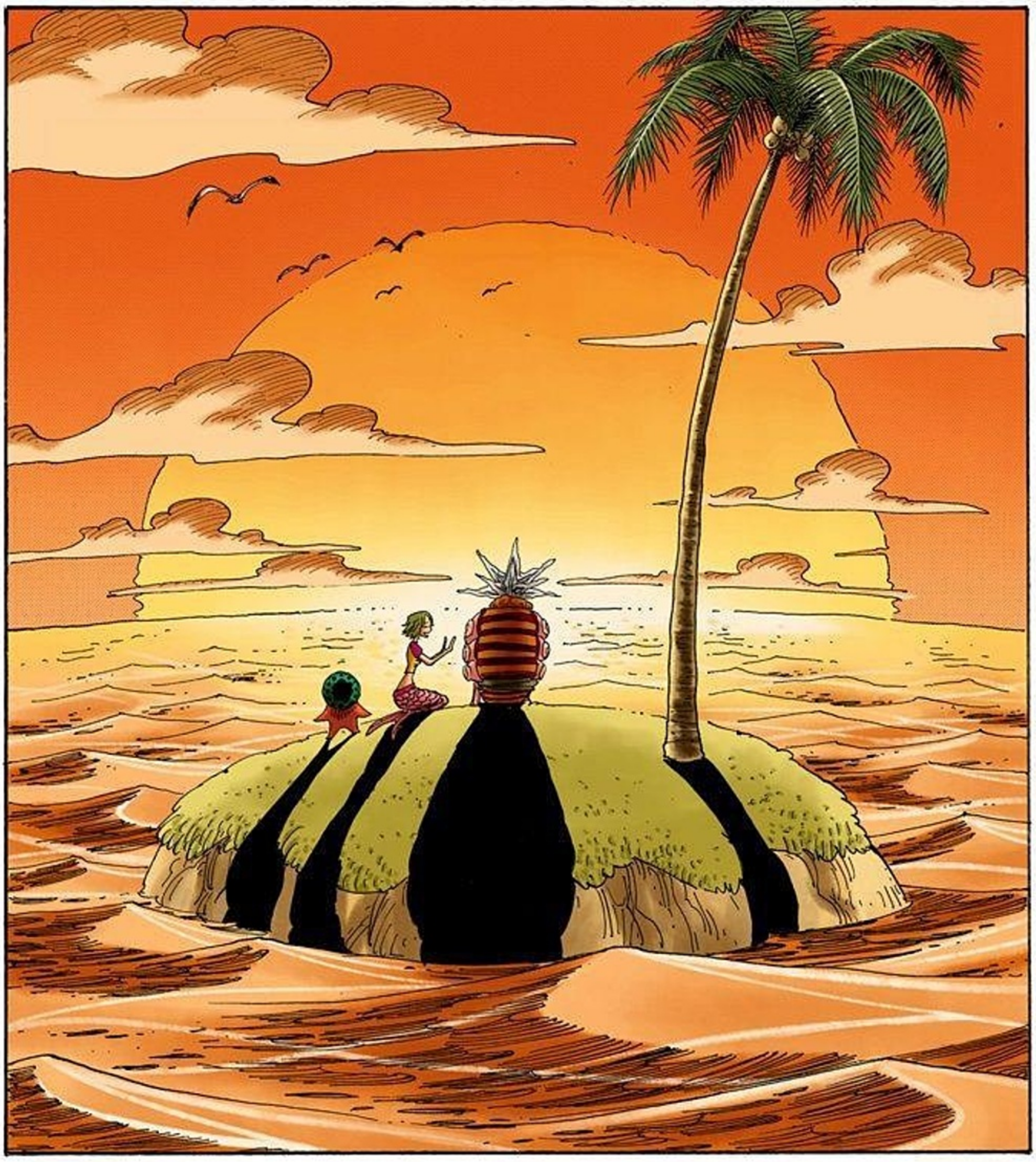

どよ
どよ
SON LOS EJECUTORES DE ROSHIO...
GLUP...
¡HEY! ¿QUE ESTA PASANDO AHI ADENTRO?
¿COMO PODRIAMOS SABER?
NI SIQUIERA LA GENTE QUE VIVE AQUI,SABE QUE PASO...
NO SE...
¿ALGUIEN DISPARO BALAS DE CAÑON EN LA CIUDAD?
SE VE COMO UNA ZONA EN GUERRA...
ドーン!!
BLACK MOON
FIRE DROPS
...FUE BELLAMY.
EL QUE LUCHO CONTRA ROSHIO...
PERO DE UNA COSA PODEMOS ESTAR SEGUROS...

EL PODER DE UNA FRUTA DEL DIABLO.

オオオ…

"BELLAMY LA HYENA"

DEBE TENER...

どよ

どよ

Heh...

¿ASI QUE TÚ ERES EL DE LOS 30 MILLONES?

"SOMBRERO DE PAJA"

¿ES EL NOMBRE QUE DIJERON ESOS TIPOS EN EL HOTEL?

BELLAMY ...

ALGUIEN TE BUSCA LUFFY.

Huh?

どよ

どよ

NO PUEDE SER CIERTO...

¿OISTE ESO? DIJO QUE EL CHICO DEL SOMBRERO DE PAJA TIENE UNA RECOMPENSA DE 30 MILLONES.

¿ESE CHICO?

...BIEN

Y AL CHICO LO QUE ÉL QUIERA.

DAME TU MEJOR TRAGO...

HE CONOCIDO MUCHA GENTE ALTA HOY.

Y TODO LO QUE SE VENDE AQUI ES DE LO MAS BARATO.

¿HMMM? ESTE LUGAR ESTA REPLETO.

¡PUAJ,QUE LUGAR MAS SUCIO Y APESTOSO!

¿COMO PUEDEN BEBER AQUI?

MIREN,LOS TIPOS DE ANTES...

ドサドサ...!!

!?

!

ゲルン

ゲルン...

¿QUE HACE CON ESE CUCHILLO?

DRIP...

DRIP...

ESE TIPO,DEBE SER..."BIGKNIFE SARQUISS"...

DEBERIAN HABERNOS DADO EL ASIENTO...
YA QUE NO TIENEN NINGUNA ETIQUETA MANOJO DE IDIOTAS.
Heh...
LICK
¿QUIEREN INICIAR UNA PELEA AQUI?
がや
がや
IGNORALOS, ES MEJOR NO METERSE CON ELLOS...
TOMEN ...
コト..
コト
DISCULPEN LA ESPERA...

カッ
AH, GRACIAS.
カッ
VAMOS, BEBE.
SI, ÉL ES ASI...
A BELLAMY LE GUSTA JUGAR...
BUEN TIPO DESPUES DE TODO...
JAJAJA TÚ ERES UN...
ぐびぐび
Hm?
LUFFY!
¿EHH?

!!?

?

¡FINALMENTE BELLAMY PERDIO EL CONTROL!

HAHAHA HAHAHA!

¡AHHHHHHHH! ¡YA COMENZARON!

オオオッ!!

¡CHICO MUGROSO!

¿QUE INTENTAS HACER?

¿EA...

¡TE LA DEBERIA HACER YO!

ESA PREGUNTA...

ぐッ...

¡CALLATE! ¡SI ÉL BUSCA PELEA,VA A TENER PELEA!

¡NO HEMOS CONSEGUIDO NINGUNA INFORMA-CION!

ZO...ZORO, ESPERA...

¡AUN TE PUEDES PONER EN PIE,JAJA!

Oh...

¿¡ESTAS LISTO PARA PELEAR!?

WIPE

BIEN...

¡AHHHHH! ¡ELLOS VAN A PELEAR CONTRA BELLAMY!

JAJAJA ¡PELEA! ¡PELEA!

¡LUFFY! ¡ESPERA!

?

¡VEN! ¡MUESTRAME TU PODER...!

¡¡GYAJAJA JA!! ¡ESTO NO ES UNA PELEA! ¡ES UNA PRUEBA!

¡HEY, SEÑOR! ¡NOSOTROS ESTAMOS BUSCANDO COMO LLEGAR A LA ISLA EN EL CIELO...!

¿¡SABE ALGO ACERCA DE ESO!?

!

...!!

!!?

...!!

¿DE QUE ESTA HABLANDO ESA CHICA...?

¿ESTA DE BROMA...?

?

COMO LLEGAR A LA "ISLA EN EL CIELO"...

?

とりゃはっはっはっ!
AHAHAHA
HAHAHA
HAHAHA
HAHAHA
HAHAHA!
GAHAHA
HAHAHA
HAHAHA
HAHAHA
HAHAHA!
!!?

¡EL "LOGE POSE" ESTA APUNTANDO AL CIELO!

¡DE QUE SE RIEEN...!

¡JAJAJAJA ¡TIENE QUE ESTAR JUGANDO!

?

¡ELLA DIJO "ISLA EN EL CIELO"...!

!!

!!!

FLUSH!

AHAHA HAHA HAHA!

¿DICES QUE EL "LOGE POSE" ESTA APUNTANDO AL CIELO!?

¿NO SABIAS QUE SE ESTROPEAN TODO EL TIEMPO!?

!

Hahahaha hahaha...!

...DE LA ISLA EN EL CIELO?

¿CREEN EN EL MITO...

ギャはは

NO SE DE QUE PAIS DE RETRASADOS VIENEN USTEDES...

JEJE HEY,NO PUEDO MAS...

¡JEJE,USTEDES YA NO TIENEN EDAD PARA CREER EN ESO!

LAS VICTIMAS DE ESAS CORRIENTES SON ENVIADAS POR LOS CIELOS,PARA DESPUES DESCENDER EN UNA CAIDA LIBRE HACIA EL MAR.

¿ME VAN A DECIR QUE NO LAS CONOCIAN?

?

BLAST Y STREAM,SON SOLO ALGUNAS DE ELLAS...

LAS MISTERIOSAS CORRIENTES QUE RECORREN GRAND LINE,HAN SIDO CASI TODAS DESCUBIERTAS...

ｱﾊﾊﾊ!!

ｱｰﾊﾊﾊ!!

JAJA,TODOS LOS SUEÑOS PUEDEN SER EXPLICADOS.

.....

DECIAN "DEBE EXISTIR OTRO MUNDO EN EL CIELO".

TODOS LOS FENOMENOS TIENEN UNA EXPLICACION.

POR LARGO TIEMPO Y POR CULPA DE ESOS FENOMENOS,LOS MARINOS PENSABAN QUE HABIA UNA ISLA EN EL CIELO,AL VER DESCENDER LOS BARCOS.

¡PERO TÚ ERES UN LOCO SOÑADOR!

YO IBA A PROBARTE PARA VER SI TE UNIAS A MI TRIPULACION DE LA "NUEVA ERA"...

NO LO PUEDO CREER...

ぎゃーっはっはっはっはっ

¿LA CIUDAD DE ORO?

¿LA CIUDAD DE ESMERALDA?

¡¡¡EL GRAN TESORO ONE PIECE!!!?

¡ESCUCHEN TODOS!

¡LA ERA EN QUE LOS PIRATAS TENIAN SUEÑOS TONTOS,A TERMINADO!

LOS QUE SIGUIERON CON SUS TONTOS SUEÑOS,ESTAN TODOS MUERTOS POR SUS PROPIAS ILUSIONES.

Y EN EL FINAL DE SUS DIAS,ESAS PERSONAS VAN A SER JUZGADAS COMO IDIOTAS.

.....

LOS TONTOS QUE SIGUEN ESOS SUEÑOS,NO SE DAN CUENTA DE LOS VERDADEROS TESOROS QUE ESTAN FRENTE A ELLOS...

EN ESTA ERA DEL MAR...

HAHA HAHA!

¡ME DAN ASCO!

"ELLOS VIVIERON POR SUS SUEÑO" QUE ADMIRABLE...

¡SE ME REVUELVE EL ESTOMAGO!

CUANDO VEO A ESOS IDIOTAS QUE PERSIGUEN SUS SUEÑOS...

LUFFY!

ぎゃーっはっはっはっはっはっは、は、は、...

¡PARATE COBARDE!

QUE LOS PIRATAS TENEMOS MALA REPUTACION!

¡ES POR CULPA DE ENCLENQUES COMO TÚ...

ホリシャアン!!

!

¡DEJEN RAPIDO ESTA CIUDAD!

¡FUERA DE AQUI!

ぎゃはっはっはっはっはっは、

Agh...!

ガシャン!!

パリン!

パリン!

!

CON USTEDES AQUI,LA CERVEZA SABE MAL...

BELLAMY LO DIJO.

はははは

JEJEJE,VAYANSE PERDEDORES...

¡JAJAJA, QUE FACIL!

HAHAHA!

わー

ギャー

わー

Hahaha... Hey, Bellamy!

バリン!

ガシャン!

¡LOS COMENSALES QUIEREN VER UN SHOW!

わー

Zoro.

ガシャン!

?

わー

¡LUFFY, ZORO... OLVIDENSE DE LA PROMESA Y PATEENLE EL TRASERO!

...NO PELEAREMOS CON ELLOS!

¡DE NINGUNA MANERA...

!?

ゴゴゴオ

# ONE PIECE

## CAPITULO 225: EL SUEÑO DE UN HOMBRE

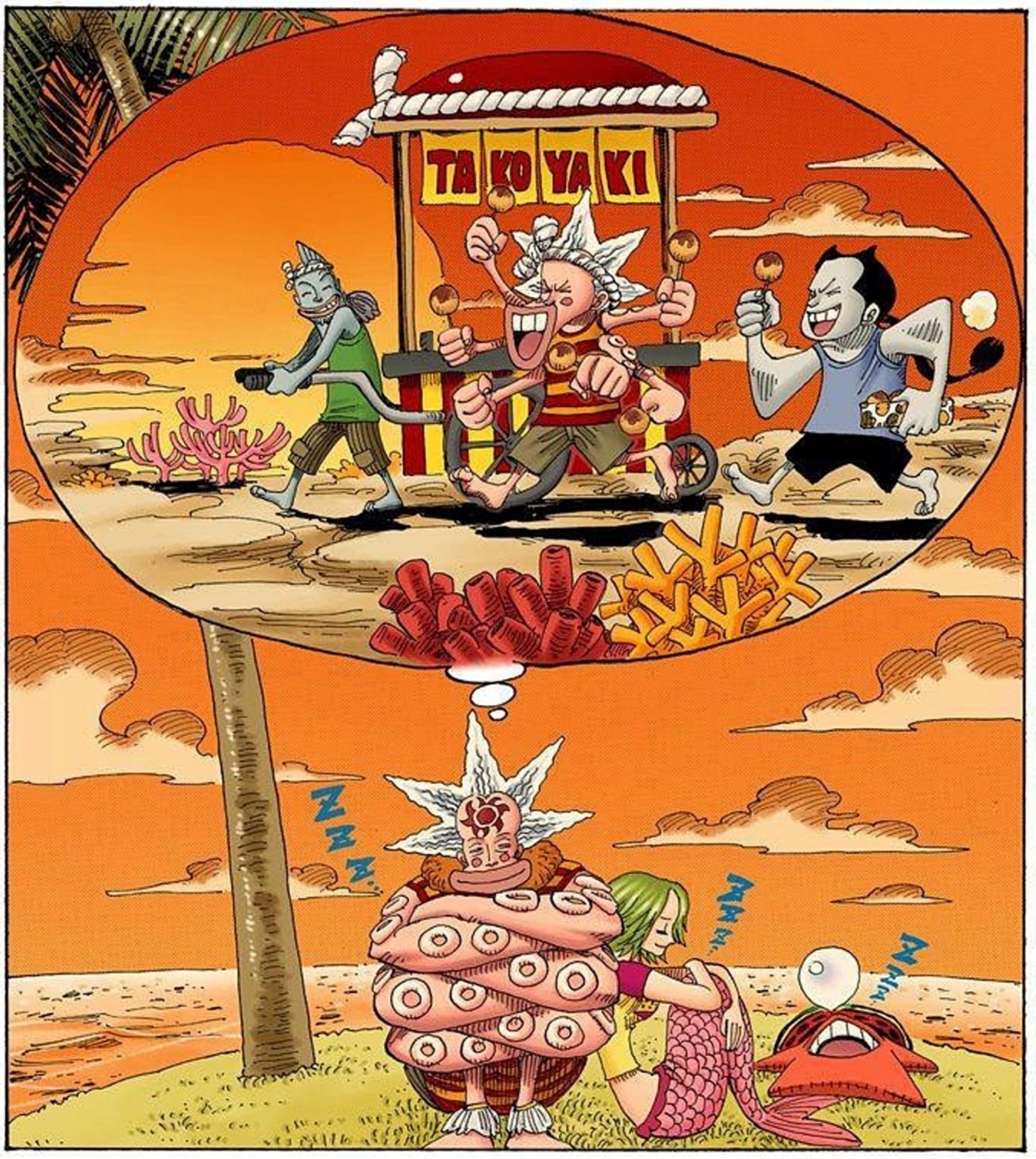

HAHAHA HAHAHA HAHAHA!
¿POR QUE HAY TANTO RUIDO?
がはははははははは
PARECE QUE BELLAMY ESTA HACIENDO UNA EJECUCION PÚBLICA...
¡WUAJAJAJA JA! ¡SE VOLVIO A PONER EN PIE!
¡JO JO! ¡MATEN A ESOS SOÑADORES!
ひゃあーっはっはっはっ
¡ESTA CIUDAD NO ES PARA SOÑADORES DÉBILES!
LUFFY! ZORO!
¿¡QUE PASA CON USTEDES!?
¡PELEEN CONTRA ELLOS! ¡SOLO ENVIENLOS A VOLAR!
¡ES INUTIL SEÑORITA ...
ELLOS SABEN QUE NO PUEDEN GANAR...
ENFRENTARSE A UN OPONENTE MAS FUERTE,NO ES UNA DECISION SABIA...!

¡LA MARINA SE HA VUELTO MUY CARITATIVA...

¡SU CAPITAN NO TIENE NI UNA PIZCA DE ORGULLO...!

!!!!!!!!!!

...AL DAR 30 MILLONES DE RECOMPENSA POR ESTA BASURA!

CHICOS...

ZORO,NO PELEES...

POR QUE...

ポタ...

ポタ

ポタ...

SON LOS QUE NO PELEAN CUANDO SON ATACADOS.

LOS INUTILES Y GENTE SIN ORGULLO...

¡Y LOS SOÑADORES!

¿PACIFISTAS? ¡SUENA BIEN!

.....!!!

¡SON INSECTOS!

¡BIEEN!

¡JAJA...ES REALMENTE DESEPCIONANTE!

NO PELEAR, NO PELEAR...

ES PRIMERA VEZ QUE ME ENCUENTRO CON ESTE TIPO DE BASURA...

¡YA ME HABIA HECHO ILUSIONES DE LO FUERTE QUE PODIA SER ALGUIEN CON UNA RECOMPENSA DE 30 MILLONES...

COUGH!

HEY, LANZEN ESA BASURA A OTRO LUGAR...

ブカーッ!!

¡ESTAN OCUPANDO ESPACIO!

!!!

オイテオケ

!!!

COUGH!

どっ!!
はははは

¡MIREN A ESOS IDIOTAS!

HAHA HAHA HAHA HAHA HAHA!

!!!

ガーっはっはっはっはっはっはっは

ポタ…!!

DRIP...

NO SOBREVIVIRAS EN ESTA ERA!

¡SIGUIENDO A ESOS TIPOS...

ZORO!

ギャハハハ…

LUFFY!

おはははは。

¿CUAL ES TU PRECIO PARA QUE VENGAS CON NOSOTROS?

¿COMPRARME?

CORRECTO, SI VIENES SERAS MUY FELIZ.

ESCUCHE BIEN!?

カチン…!!

……!!

¡ESO SERIA DESPERDICIAR MIS TALENTOS!

LO SIENTO,PERO YO NO PODRIA ESTAR CON UNOS DEBILUCHOS COMO USTEDES...

JAJAJA ¡AL PARECER ERES DEMASIADO CARA!

PFFT!

!

¡SON UNOS IDIOTAS!

¡ESTAN COMPLETAMENTE DESESPERADOS!

HAHAHA HAHAHA HAHAHA HAHAHA HAHAHA HAHAHA!

ぎゃ〜〜っはっはっはっは

……

……

……

……!!

ｷｯ!!

IDIOTAS

¡TOMA A ESOS DOS Y DESAPAREZCAN!

¡MIENTRAS ESTEN CON VIDA!

"LA ISLA EN EL CIELO,EXISTE"

!

バーン!!

わっはっはっはっはっはっ

……

ズルズル…

GYAHAHA HAHAHA!

ガシャン!

パリン!

¡AH! ¡Y NO VUELVAN POR AQUI!

わぃ
わぃ
TÚ ERES...EL DE ANTES...
ドサ
ドサ
ZEHA HAHA HAHA HAHA!
LAS CEREZAS SON LO MEJOR DESPUES DE TODO.
LA PELEA LA GANARON ESOS DOS...
がや
モグ
モグ
がや
¿AÚN ESTAS ENOJADA? HERMANITA ...
SERE DE LOS MEJORES PIRATAS...
LA PROXIMA VEZ QUE NOS VEAMOS...
¿OH! ¿TÚ QUIERES SUPERARNOS?
EH...
!

パサ...

Luffy.

Zoro...

!

EL MODO EN QUE LES GRITASTE FUE GENIAL...

¡ERES UNA MUJER VALIENTE!

ZEHA HAHA!

ムフ..

ムフ..

¡ES PURA MIERDA!

ESA "NUEVA ERA" DE LA QUE HABLAN ESOS TIPOS...

ZEHAHA HAHAHA HAHAHA!

¡¡¡BAH!!!

¡ESCUCHEN TODOS! ¿¡LA ERA EN QUE LOS PIRATAS SOÑABAN, TERMINO!?

¡QUE! ¿¡QUE!?

.....

JAMAS MUEREN!

¡LOS SUEÑOS DE UN HOMBRE...

¡¡¡BIEN!!?

.....

IGNORALOS,ELLOS PROBABLEMENTE ESTEN TRATANDO DE SACAR SU RABIA...

ガヤ ガヤ

¿QUE PASA? HAY BASTANTE RUIDO AHI AFUERA.

あはははははは

JAJAJA SON TAN INUTILES...

AHAHAHA HAHAHA!

¡DEBE TENER ALGO MALO EN LA CABEZA!

¡SER PACIENTE NO ES MUY AGRADABLE!

¿EL SUEÑO DE UN HOMBRE ...?

¿POR QUE ESTAS GRITANDO TAN DERREPENTE?

¡HEY! ¡HEY! JAJAJAJA

ぎゃっはははは

ポプ!!

SIEMPRE ENCONTRARA LA FUERZA PARA SEGUIR LUCHANDO!

¡DEJA QUE SE RIAN. ALGUIEN QUE QUIERE SER UN PIRATA DE PRIMERA...

わい わい

VAMOS...

OK...

Luffy...?

がや がや

ZEHAHA HAHAHA HAHA...!

Luffy?

わい わい

ｽﾀ ｽﾀ

¿ESTAN APURADOS?

わい わい

AH, VEO QUE CAPTE TU ATENCION.

ガヤ ガヤ

...A LA ISLA EN EL CIELO!

¡SERIA GENIAL QUE LLEGARAN ...

Ah-

ZEHA HAHA HAHA!

くる...

スタスタ

¿NO ERA ÉL?

ENTONCES, QUE...

NO SE

PERO NO ERA "ÉL"...

HEY,QUIZAS ÉL SEPA ALGO DE LA ISLA...

AA.

¿QUIEN ES ÉL?

ERAN "ELLOS"...

!

QUE...

ZEHAHA!
¡HOY DIA EL LICOR SABE MEJOR!

¿DONDE?

¿ESE TIPO TENIA NAKAMAS?

...

¿QUE ESTA PASANDO?

OWW!

ボン!!

MI DEDO...

¡SI!

さっ!

トンテンカン

PASAME UNA MADERA...

OK.

さっ!

トンテンカン

¿ENSERIO?

PERO,TUS HABILIDADES SON BASTANTES BUENAS.

¡ESE ES MI PUNTO FUERTE!

¡¡YO NO SOY UN CARPINTERO!!

CUANTAS VECES TENGO QUE DECIRLES...

トンテンカン

¡AH!

さっ!

.....!?

THROB!

¡POR ESO LO ESTOY ARRE-GLANDO!

PERO SI SEGUIMOS EN ESTE BARCO SERA MUY PELIGROSO...

トンテンカン

¡AYUDENME!

SI,SI...¿FUE UN REGALO DE UNA HERMOSA SEÑORITA DE TÚ PUEBLO,NO?

¡NO DIGAS TONTERIAS... SABES COMO CONSEGUIMOS ESTE BARCO...!

¡SOLO COMPREMOS UN NUEVO BARCO!

ムカ!!

¿ARREGLARLO? ¡SOLO ESTAS TAPANDO LOS HOYOS!
¡¡CALLATE!!
¡TE VES MUY GRACIOSO USOPP!
KNOCK
KNOCK
¡QUE!
¡¡CALLATE!!
AHAHAHA HAHAHA HAHAHA!
SLAP!!
SLAP!!
SLAP!!
SLAP!!
¡OH!¿QUE QUIEREN PARA CENAR ESTA NOCHE...?
¡¡CALLATE!!
PARECE QUE NO QUIEREN...
UMMM...Y YO QUE IBA A PREPARAR MI GRANDIOSA "SOPA DE GAVIOTA...
¡YO QUIERO! ¡SANJI, YO QUIERO!
¡YO QUIERO COMER!
Hm?
Saalvaage! Saalvaage!
Huh!?
ESE BARCO...
Saalvaage! Saalvaage!
!!!
Saaalvaage!
¿¡ESE SONIDO...!?

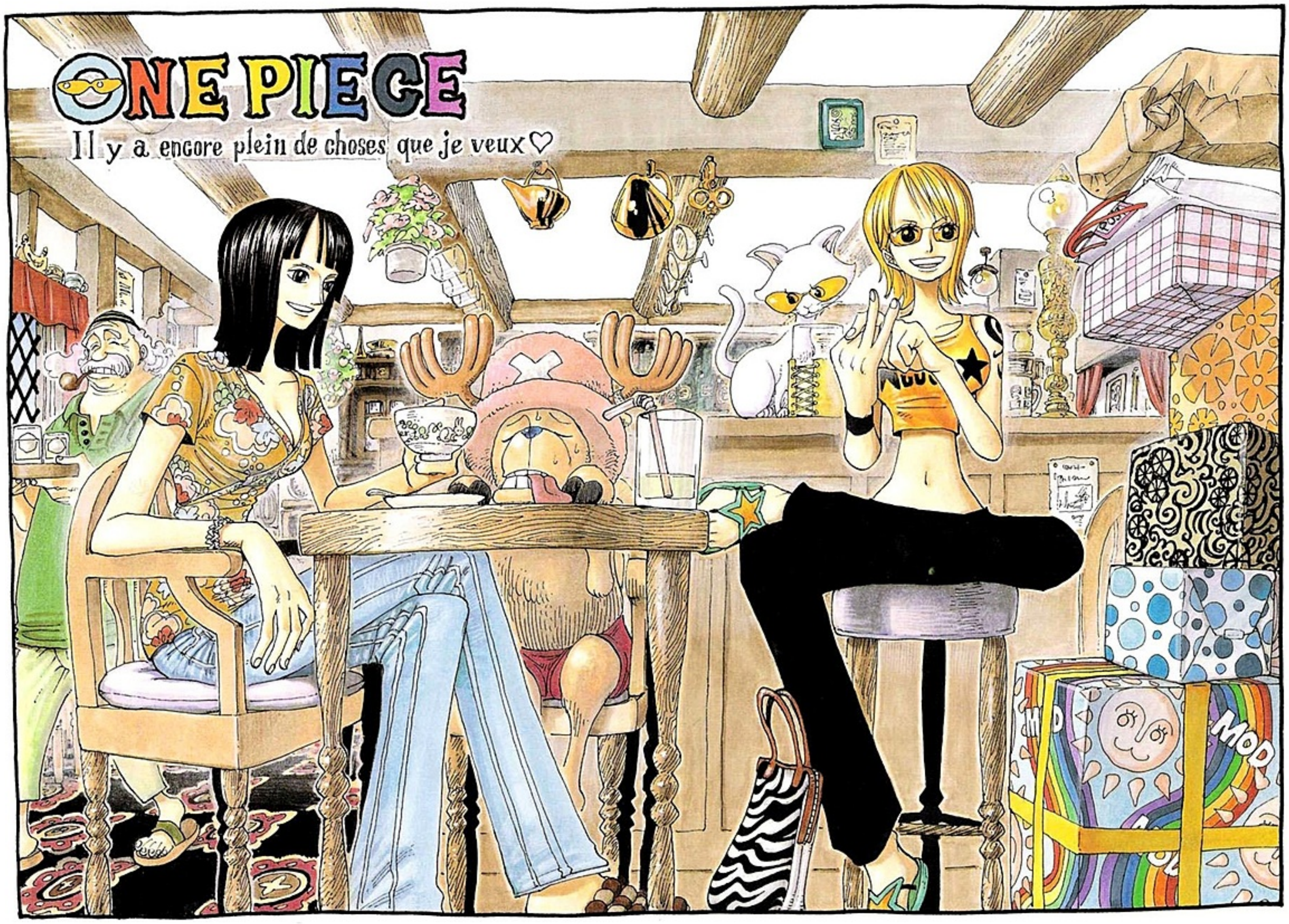
ONE PIECE
Il y a encore plein de choses que je veux♡

LUFFY!
ZORO!

L... L...
LU...

ボロッ...!!

.....

¡NAMI-SAN!

¿ESTAS BIEN?

D...

AGHHHH!
D... D...

¡CHICOS!

¡ESTAN HERIDOS!

¿QUE LES PASO?

BEH

¡TÚ ERES EL DOCTOR!

DACTA-

AAAAR!

バシ!!

あああ

AH,NO TE PREOCUPES,SOLO FUERON PIRATAS... PERO YA TERMINO.

SI

¿CON QUE MONSTRUOS PELEARON?

¿QUE ERA LO QUE NOS DECIAS AL PRINCIPIO?

¡ARGHHHH! ¡ESTA CIUDAD TIENE QUE SER ARRASADA Y CONOCER MI FURIA!

¡QUE TIPO DE RESPUESTA FUE ESA!

¡UN HOMBRE DE VERDAD LOS HUBIESE HECHO POLVO!

モ ー ー っ!!!

ギロッ!!

¡NO LO RECUERDEN QUE ME DA RABIA!

¿DESCUBRIERON ALGUNA PISTA DE LA ISLA EN EL CIELO?

NO SE

¿POR QUE ESTA TAN ENOJADA?

¡.....!

¡ESO ESTA EN EL PASADO!

¡SI ME LO DICES OTRA VEZ TE MATARE!

"ISLA EN EL CIELO"

YA NO ME IMPORTA...

"CUANDO YO LO MENCIONE, TODOS SE RIERON DE MI"

??!!!

!!!

¿ISLA EN EL CIELO...?

ゆらり...

ゴゴゴゴゴ

ガタガタ

GUARD POINT!

"CERTAIN KILL KETCHUP STAR!"

¿¡POR QUE TENDRIA QUE DECIR ALGO DIVERTIDO!?

¿¡ACASO FUE ALGO TAN GRACIOSO LO QUE DIJE!?

ドーン!!

ぐたっ...!!

PUFF

¡AH! ¡AH! ¡VOLVISTE ROBIN-CHAN!

¿QUIERES CENAR O QUE TE PREPARE EL BAÑO PRIMERO?

¿DONDE FUISTE ROBIN?

SUENA COMO SI HUBIESE COMENZADO UNA PELEA

ADEMAS TRATE DE CONSEGUIR ALGUNA PISTA DE LA "ISLA EN EL CIELO".

AH,ME FUI A COMPRAR ROPA...

ES SOLO UN MAPA COMUN Y CORRIENTE...

¡OHHHH! ¡UN MAPA DEL TESORO!

DE ESTA ISLA...

¡SI NO EXISTE, TE LANZARE A LOS TIBURONES!

AHHHH SI,ROBIN...TÚ,NOS DIJISTE ACERCA DE ESA ISLA...

"JUMPING POINT!"

AH...NO DEBERIAS HACERLA ENOJAR...

ES MEJOR MANTENERSE ALEJADO DE ELLA...

?

LA ISLA DE LA DERECHA ES DONDE ESTAMOS NOSOTROS.

JAYA Island

Mouth Bay

Mock Town

South Grave

Y EN EL OTRO LADO...¿VEN ESA "X" MARCADA EN LA COSTA?

SU NOMBRE ES "MONTBLANC CRICKET"

¿DESTERRADO?

ESCUCHE QUE AHI VIVE UN "DESTERRADO" DE JAYA...

DEBERIAMOS HABLAR CON ÉL.YA QUE TENEMOS INTERESES SIMILARES.

EL FUE EXILIADO A CAUSA DE SUS SUEÑOS...

¡MUY BIEN! ¡ENVIARE MIS ONDAS SONORAS PARA LA BUSQUEDA!

¡TODOS OK!

¡GRAN CAPITAN! ¡LOS PREPARATIVOS ESTAN LISTOS!

Bahia de Jaya

SCREECH!

SCREECH!

ゴゴゴ...

ゴゴゴ...

SJ

カキーン

ウォーン!!

ウォーン!!

ウォーン!!

ウォーン!!

ウォーン!!

ヒソヒソ...

ヒソ!..

!

¡ORAGUNTAN 4,ECO CONFIRMADO!

¡UN BARCO PEQUEÑO HA SIDO LOCALIZADO!

バァッ

¡MUY BIEN,ESTA NOCHE HABRA BARBACOA!

¡UN ECO HA SIDO DETECTADO A LAS 9 EN PUNTO,POR SU VELOCIDAD SE PODRIA DECIR QUE SON LUCIOS!

¡ORANGUTAN 27!

!

ザバァ...!!

¡LO PUEDO VER CON MIS PROPIOS OJOS!

A LAS 12 EN PUNTO SEÑOR...

Umm...

ガーン!!

ど――ん

¡OBTENGAN LA DIRECCION!

¿QUE? ¿UN BARCO?

WHOA HOH!

¡TODOS LOS ORANGUTANES REGRESEN AL BARCO!

バシャ!

バシャ!

¿SERAN LOS MISMOS DE ANTES?

COMO SEA,NO SE PUEDE DECIR SI ES BUENO O MALO...

ACABAMOS DE ZARPAR Y YA ENCONTRAMOS ALGO EXTRAÑO...

HMMM,NO ME MOLESTA SI LO VOLVEMOS A VER.

ASI QUE VOLVIO.

DESPUES DE TODO ÉL ERA DE ESTA ISLA.

SI,ESE TIPO DE LOS RESCATES.

PERO LOS VIMOS ANTES ¿NO?

¡DEJEN DE DECIR TANTAS COSAS!

MORINOHITO

¡HEY,TÚ! ¡HEY!

WHOA HO!

CIELOS, PENSE QUE ERA ALGUIEN PELIGROSO.

Hmph...

ME DA UN POCO DE NERVIOS.

Capitan de los Piratas de Shoujou

Rey de la busqueda Submarina.
"SHOUJOU"
Recompensa:
36 millones.

SOY UN HUMANO,IDIOTA.

¿DE QUE ESPECIE ERES TÚ?

TIENES UNA CARA MUY EXTRAÑA.

SI ELLOS ME JUZGARAN POR MI FUERZA,ESE PUESTO DEBERIA SER MIO.

¿HAZ ESCUCHADO QUE COCODRILO UNO DE LOS "SHICHIBUKAI" A CAIDO? SU PUESTO AHORA ESTA LIBRE...

SE VE QUE ESTOS CHICOS SON PIRATAS

OLVIDENLO

OLVIDENLO

¡NO INSULTES A NUESTRO CAPITAN!

WHOA HO!

LA ESPERA ME PONE NERVIOSO.

DESDE QUE NACI NUNCA ME HE CORTADO EL CABELLO. SON 25 AÑOS EN QUE LO HE DEJADO CRECER.

TE ESTARAS PREGUNTANDO ¿POR QUE A MI?...PUES TE DIRE LO ESPECIAL QUE SOY.

Hmm!?

¿AH,QUIERES SER UNO DE LOS SHICHIBUKAI?

¿ESTAS SORPRENDIDO?

CIELOS,TÚ RESPUESTA ME PONE REALMENTE NERVIOSO.

OLVIDENLO

OLVIDENLO

¿COMO TE ATRAVES A DECIRLE ESO AL CAPITAN?

¡QUE! ¡ME SORPRENDISTE!

ERES UN IDIOTA.

EL RESULTADO SERA UN MAR DE SANGRE.

RECUERDA ESTO...SI PASAS POR EL TUNEL DE MI "IRA"...

¡¡¡SI QUIERE PASAR TIENES QUE PAGAR PEAJE!!!

¡ESTA PARTE DEL MAR ES MI TERRITORIO!

¡MALDITO IDIOTA!

OK,OK...COMO SEA,TENEMOS QUE IRNOS ASI QUE SAL DE NUESTRO CAMINO.

MORINOHITO

¿UH? NOSOTROS LO ENVIAMOS A VOLAR DE UNA PATADA,PERO...

¿QUE PASA CON MASIRA?

¿QUE? ¿MASIRA?

¿MASIRA TAMBIEN LO DECIA?

ESTE TIPO HABLA DE "TERRITORIO" IGUAL QUE MASIRA.

¡¡¡VENGARE A MASIRA!!!

LO ENVIAMOS A VOLAR,PERO TODAVIA SIGUE VI...

HEY,ESPERA UN MINUTO...

ゴゴゴゴゴ

Huh?

カオオ!!

¡CAPITAN!

¡LO ENVIASTE... ...A VOLAR DE UNA PATADA!

¿¡COMO DIABLOS TE ATREVES A TRATAR ASI A MI HERMANO!?

カオーオ-

!!?

SOUND WAVE... HAVOC SONAR!

..........!!
EL BARCO...
AGHH!
GAHHHH!
¡CAPITAN,USTED NO PUEDE OCUPAR SU TECNICA MIENTRAS ESTE EN EL BARCO!
¡ESTA TAN ENOJADO QUE PERDIO EL CONTROL!
¿QUE ESTA HACIENDO ESE TIPO?
NI IDEA...
AL PARECER SE VOLVIO LOCO Y ESTA DESTRUYENDO SU BARCO.
¿QUE ESTAN MIRANDO CHICOS? SERA MEJOR QUE NOS VAYAMOS...
OK! ♡
OH,NAMI YA NO ERES MALVADA.
YA NO ESTA ENOJADA CON NOSOTROS.
!
¡ES... ESPEREN!
SCREECH
SCREECH
Oh no!
¡LAS ONDAS SONORAS ESTAN AFECTANDO NUESTRO BARCO!

¡A TODA VELOCIDAD!

¡HAY QUE SALIR DEL RANGO DE ESE SONIDO!

¡EL BARCO YA ESTABA MAL!

¡SI NOS QUEDAMOS AQUI,EL BARCO SE HARA PEDAZOS!

¡SE ESTAN SOLTANDO LOS PEDAZOS QUE YA HABIA REPARADO!

ESA CHICA LINDA ME DIJO...

"DIME DONDE VIVE ESE HOMBRE LLAMADO CRICKET"

FUE UNA SOPRESA...

HOMBRE,TE LO DIGO...

Oeste de Jaya

¡DERROTO A TODO EL BAR EN SOLO SEGUNDOS,NO ESTOY BROMEANDO!

¡ESOS BRAZOS SALIAN DE TODAS PARTES!

GYAHAHA!

¿FUERTE? ESO NO ES NADA...

JAJAJA,ESO SUENA A MUJER FUERTE.

¡JAJA, ENTONCES ELLA ESTA EN PROBLEMAS!

SE LE CONTAGIARA SU ESTUPIDEZ...

JEJE,SI SE JUNTA CON ESE VIEJO...

GULP!

¿ESE TERRITORIO NO ES DE LOS HERMANOS MONOS?

¿QUE QUERRA ESA MUJER CON EL VIEJO CRICKET?

¿QUE PASA CON ESE ORO?

AHH!

¡HEY! ¡USTEDES!

Bellamy...

SI,ESCUCHE QUE LO HABIA DESCUBIERTO RECIENTEMENTE.

¿ORO?

¿ESA MUJER NO BUSCARA SU ORO?

¿EH? ¿DONDE?

...!

DENME TODOS LOS DETALLES...

A ESE VIEJO LLAMADO CRICKET...

CREO QUE TAMBIEN ME GUSTARIA CONOCERLO.

HAHAHA!

KI!!